

REGIONE LOMBARDIA  
PROVINCIA DI BRESCIA



COMUNE DI MONTE ISOLA

Piano per l'Eliminazione  
delle Barriere Architettoniche

Legge n.41 del 28 febbraio 1986 e smi

LR n.6 del 20 febbraio 1989 e smi

DGR n-IX/5555 del 23 novembre 2021

SINDACO

Fiorello Turla

VICESINDACO

Severino Mazzucchelli

ASSESSORE ALL'URBANISTICA

Severino Mazzucchelli

RESPONSABILE DEL SETTORE TECNICO

Arch. Paola Greco

**PIANO**zero  
p r o g e t t i

S.R.L. STP

Ing. Cesare Bertocchi  
Arch. Cristian Piovaneli  
Plan. Alessandro Martinelli  
Ing. Ilaria Garletti

P.IVA: 04259650986  
Tel. 030 674924  
Indirizzo: via Palazzo, 5; Bedizzole (BS); 25081  
Mail: info@pianozeroprogetti.it  
PEC: pianozeroprogetti srlstp@legalmail.it

PEBA

Tavola numero

P1

Schede di rilevamento delle strutture e degli spazi pubblici

Scala

Data

Ottobre 2023

Delibera Approvazione

D.C.C.n.

Note

GRUPPO DI LAVORO

Ing. Francesco Botticini  
Arch. Ruggero Berta  
Geom. Gaia Letizia Mancosu



**SCHEDA TIPO DI RILEVAMENTO DEI LUOGHI COLLETTIVI DEL COMUNE**

Nome edificio:

indirizzo:

Destinazione d'uso:

		SI	NO	NOTE
<b>Accessibilità percorsi esterni</b>				
<b>A1</b>	Ci sono parcheggi riservati a persone con disabilità, in prossimità dell'accesso allo spazio/edificio collettivo considerato?			
<b>A2</b>	Il percorso di avvicinamento allo spazio collettivo considerato, presenta marciapiedi dedicati ai pedoni di tipo rialzato e di larghezza adeguata al transito di persone su sedia a ruote?			
<b>A3</b>	Il percorso di avvicinamento allo spazio collettivo considerato, ha un piano di calpestio regolare, privo di sconnessioni e di elementi che sporgono dalla quota della pavimentazione?			
<b>A4</b>	Il percorso di avvicinamento allo spazio collettivo considerato presenta ostacoli al passaggio di persone su sedia a ruote, dovuti alla presenza di pali di pubblica illuminazione, semafori, segnali stradali e/o pubblicitari e arredi pesanti (panchine, fioriere ecc.) e leggeri (cestini, rastrelliere ecc.)?			
<b>A5</b>	Il percorso interno di eventuali giardini/cortili di pertinenza dell'edificio considerato, ha larghezza adeguata al transito di persone su sedia a ruote?			
<b>A6</b>	Il percorso interno di eventuali giardini/cortili di pertinenza dell'edificio considerato, ha pavimentazione compatta adatta al transito di persone su sedia a ruote e ha un piano di calpestio regolare, privo di sconnessioni ed elementi sporgenti dalla pavimentazione?			
<b>A7</b>	La porta di ingresso ha larghezza adeguata al passaggio di persone su sedia a ruote?			
<b>Accessibilità ambienti interni</b>				
<b>B1</b>	Atri di ingresso, disimpegni e spazi di distribuzione in genere, hanno larghezza adeguata al passaggio di persone su sedia a ruote?			
<b>B2</b>	Le pavimentazioni dei singoli ambienti interni, compresi locali di servizio, disimpegni e zone comuni, sono regolari e privi di elementi che sporgono?			
<b>B3</b>	Le pavimentazioni interne sono realizzate in materiali anti-scivolo?			
<b>B4</b>	Atri di ingresso, zone comuni in genere e disimpegni diretti agli ambienti principali e ai servizi igienici del piano terra, sono dotati di percorsi guida a pavimento per non-vedenti?			
<b>B5</b>	Atri di ingresso, zone comuni in genere e disimpegni diretti agli ambienti principali e ai servizi igienici del piano terra, sono dotati di segnaletica verticale di indicazione e di emergenza di tipo luminoso, acustico e tattile per non-vedenti e non-udenti?			
<b>B6</b>	Le porte interne di accesso ai singoli ambienti hanno larghezza adeguata al passaggio di persone su sedia a ruote?			
<b>B7</b>	Esistono luoghi sicuri ai singoli piani dove possono stazionare i disabili in caso di emergenza?			
<b>Accessibilità collegamenti verticali</b>				
<b>C1</b>	Lo spazio collettivo considerato è dotato di ascensori per disabili e/o di monta carrozzelle lungo rampe di scale esistenti?			
<b>C2</b>	I vani ascensore e/o scale dotate di monta carrozzelle, ad ogni piano, presentano spazi antistanti di dimensioni adeguate al passaggio e alla movimentazione delle persone su sedia a ruote?			
<b>C3</b>	I gradini di scale esistenti hanno caratteristiche conformi ai requisiti richiesti dalla normativa in vigore, ovvero alzata H=16/18 cm, pedata P≥30 cm, larghezza L≥120 cm e fasce antiscivolo?			
<b>C4</b>	Il corpo scala è dotato, in ogni piano, di corrimano e di segnali luminosi e acustici di emergenza?			
<b>Accessibilità e fruibilità servizi igienici</b>				
<b>D1</b>	Lo spazio collettivo considerato è dotato di servizi igienici per disabili? Se sì, uno per piano?			
<b>D2</b>	I servizi igienici per disabili sono adeguatamente segnalati tramite dispositivi luminosi, acustici e tattili, totem informativi ecc., per una loro facile individuazione anche da parte dei disabili sensoriali?			
<b>D3</b>	I sanitari, le rubinetterie e gli arredi dei servizi igienici per disabili hanno sistemi di funzionamento e sono posati ad altezze dal piano della pavimentazione che ne consentono un uso agevole anche da parte delle persone disabili?			

### Orientamento percorsi esterni e ambienti interni (per disabili sensoriali)

<b>E1</b>	I percorsi di avvicinamento allo spazio/edificio collettivo considerato sono dotati di percorsi guida a pavimento per non-vedenti?			
<b>E2</b>	Nell'edificio considerato eventuali info-point, reception, sale conferenze, sale lettura (nel caso di biblioteche), aule (nel caso di scuole) sono dotati di impianti audio/video per il funzionamento di schermi, display luminosi, totem informativi multimediali ecc.?			
<b>E3</b>	Nell'edificio considerato eventuali info-point, reception, sale conferenze, sale lettura (nel caso di biblioteche), aule (nel caso di scuole) sono dotati della necessaria predisposizione impiantistica (prese elettriche e telefoniche) per l'uso di pc portatili, LIM e reti internet?			
<b>E4</b>	Nell'edificio considerato eventuali info-point, reception, sale conferenze, sale lettura (nel caso di biblioteche), aule (nel caso di scuole) sono presenti arredi in materiali antiriflesso, opportunamente posizionati per favorire una comunicazione visiva e gestuale dei fruitori?			





## COMUNE DI MONTE ISOLA

Schede operative per il rilievo dei servizi esistenti al fine dell'eliminazione delle barriere architettoniche

ID servizio: SC01 Nome: **Gruppo Alpini**

Indirizzo: Località Menzino

Destinazione: Associazioni culturali, sociali, ricreative, umanitarie

### DATI DI RILEVAZIONE E ANALISI

#### Accessibilità percorsi esterni

<b>A1</b>	<b>A2</b>	<b>A3</b>	<b>A4</b>	<b>A5</b>	<b>A6</b>	<b>A7</b>
<input checked="" type="radio"/> SI	<input type="radio"/> SI	<input checked="" type="radio"/> SI	<input checked="" type="radio"/> SI	<input checked="" type="radio"/> SI	<input checked="" type="radio"/> SI	<input checked="" type="radio"/> SI
<input type="radio"/> NO	<input checked="" type="radio"/> NO	<input type="radio"/> NO	<input type="radio"/> NO	<input type="radio"/> NO	<input type="radio"/> NO	<input type="radio"/> NO

#### Accessibilità ambienti interni

<b>B1</b>	<b>B2</b>	<b>B3</b>	<b>B4</b>	<b>B5</b>	<b>B6</b>	<b>B7</b>
<input checked="" type="radio"/> SI	<input checked="" type="radio"/> SI	<input type="radio"/> SI	<input type="radio"/> SI	<input type="radio"/> SI	<input checked="" type="radio"/> SI	<input type="radio"/> SI
<input type="radio"/> NO	<input type="radio"/> NO	<input checked="" type="radio"/> NO	<input checked="" type="radio"/> NO	<input checked="" type="radio"/> NO	<input checked="" type="radio"/> NO	<input checked="" type="radio"/> NO

#### Accessibilità collegamenti verticali

<b>C1</b>	<b>C2</b>	<b>C3</b>	<b>C4</b>
<input type="radio"/> SI	<input type="radio"/> SI	<input type="radio"/> SI	<input type="radio"/> SI
<input checked="" type="radio"/> NO	<input checked="" type="radio"/> NO	<input checked="" type="radio"/> NO	<input checked="" type="radio"/> NO

#### Accessibilità e fruibilità servizi igienici

<b>D1</b>	<b>D2</b>	<b>D3</b>
<input type="radio"/> SI	<input type="radio"/> SI	<input type="radio"/> SI
<input type="radio"/> NO	<input type="radio"/> NO	<input type="radio"/> NO

#### Orientamento e percorsi esterni e ambienti interni

<b>E1</b>	<b>E2</b>	<b>E3</b>	<b>E4</b>
<input type="radio"/> SI	<input type="radio"/> SI	<input type="radio"/> SI	<input type="radio"/> SI
<input checked="" type="radio"/> NO	<input checked="" type="radio"/> NO	<input checked="" type="radio"/> NO	<input checked="" type="radio"/> NO

#### Note gruppo A

Sono presenti degli stalli riservati a persone con disabilità, ma presentano una dimensione ridotta. Il percorso di accesso all'edificio presenta delle scale non servite da servoscale.

#### Note gruppo B

#### Note gruppo C

#### Note gruppo D

#### Note gruppo E

#### Valutazione di sintesi sulla fruibilità

- ☐ Fruibile
- ☐ Parzialmente fruibile
- ☒ Non fruibile

### DATI OPERATIVI DI PROGETTO

#### Proposta intervento

Realizzazione di n° 1 parcheggio riservato a persone con disabilità. € 200,00  
Installazione di servoscale esterno. € 12.000,00

#### Priorità

- ☐ Alta
- ☐ Media
- ☒ Bassa

#### Costo

€ 12.200,00

### INQUADRAMENTO FOTOGRAFICO



### INQUADRAMENTO ORTOFOTOGRAFICO

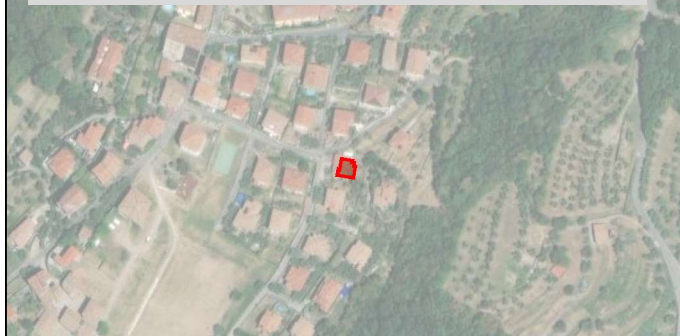



ID servizio: SC02 Nome: **Ambulatorio di Carzano**

Indirizzo: Località Carzano

Destinazione: Centro di assistenza primaria

### DATI DI RILEVAZIONE E ANALISI

#### Accessibilità percorsi esterni

- |                                     |                                     |                                     |                                     |                                     |                                     |                                     |
|-------------------------------------|-------------------------------------|-------------------------------------|-------------------------------------|-------------------------------------|-------------------------------------|-------------------------------------|
| A1                                  | A2                                  | A3                                  | A4                                  | A5                                  | A6                                  | A7                                  |
| <input type="radio"/> SI            | <input checked="" type="radio"/> SI | <input checked="" type="radio"/> SI | <input type="radio"/> SI            | <input checked="" type="radio"/> SI | <input checked="" type="radio"/> SI | <input checked="" type="radio"/> SI |
| <input checked="" type="radio"/> NO | <input type="radio"/> NO            | <input type="radio"/> NO            | <input checked="" type="radio"/> NO | <input type="radio"/> NO            | <input type="radio"/> NO            | <input type="radio"/> NO            |

#### Accessibilità ambienti interni

- |                                     |                                     |                                     |                                     |                                     |                                     |                                     |
|-------------------------------------|-------------------------------------|-------------------------------------|-------------------------------------|-------------------------------------|-------------------------------------|-------------------------------------|
| B1                                  | B2                                  | B3                                  | B4                                  | B5                                  | B6                                  | B7                                  |
| <input checked="" type="radio"/> SI | <input checked="" type="radio"/> SI | <input checked="" type="radio"/> SI | <input type="radio"/> SI            | <input checked="" type="radio"/> SI | <input checked="" type="radio"/> SI | <input type="radio"/> SI            |
| <input type="radio"/> NO            | <input type="radio"/> NO            | <input type="radio"/> NO            | <input checked="" type="radio"/> NO | <input type="radio"/> NO            | <input type="radio"/> NO            | <input checked="" type="radio"/> NO |

#### Accessibilità collegamenti verticali

- |                          |                          |                          |                          |
|--------------------------|--------------------------|--------------------------|--------------------------|
| C1                       | C2                       | C3                       | C4                       |
| <input type="radio"/> SI | <input type="radio"/> SI | <input type="radio"/> SI | <input type="radio"/> SI |
| <input type="radio"/> NO | <input type="radio"/> NO | <input type="radio"/> NO | <input type="radio"/> NO |

#### Accessibilità e fruibilità servizi igienici

- |                                     |                                     |                                     |
|-------------------------------------|-------------------------------------|-------------------------------------|
| D1                                  | D2                                  | D3                                  |
| <input type="radio"/> SI            | <input type="radio"/> SI            | <input type="radio"/> SI            |
| <input checked="" type="radio"/> NO | <input checked="" type="radio"/> NO | <input checked="" type="radio"/> NO |

#### Orientamento e percorsi esterni e ambienti interni

- |                                     |                                     |                                     |                                     |
|-------------------------------------|-------------------------------------|-------------------------------------|-------------------------------------|
| E1                                  | E2                                  | E3                                  | E4                                  |
| <input type="radio"/> SI            | <input type="radio"/> SI            | <input type="radio"/> SI            | <input type="radio"/> SI            |
| <input checked="" type="radio"/> NO | <input checked="" type="radio"/> NO | <input checked="" type="radio"/> NO | <input checked="" type="radio"/> NO |

#### Note gruppo A

Il percorso di accesso si innesta su quello individuato per l'accesso alla biblioteca nella scheda SC05 in quanto si tratta di un unico complesso.

#### Note gruppo B

#### Note gruppo C

Trattasi di un edificio che si sviluppa su unico piano.

#### Note gruppo D

#### Note gruppo E

#### Valutazione di sintesi sulla fruibilità

- ☐ Fruibile
- ☒ Parzialmente fruibile
- ☐ Non fruibile

### DATI OPERATIVI DI PROGETTO

#### Proposta intervento

Realizzazione di n° 1 parcheggio riservato a persone con disabilità. € 200,00

Adeguamento dei servizi igienici tramite l'installazione di sanitari conformi. € 1.800,00

Installazione pannelli tattili. € 1.500,00

Creazione percorso per non vedenti. € 10.500,00

Installazione segnaletica luminosa e acustica. € 580,00

#### Priorità

- ☐ Alta
- ☒ Media
- ☐ Bassa

#### Costo

€ 14.580,00

#### INQUADRAMENTO FOTOGRAFICO



#### INQUADRAMENTO ORTOFOTOGRAFICO





## COMUNE DI MONTE ISOLA

Schede operative per il rilievo dei servizi esistenti al fine dell'eliminazione delle barriere architettoniche

ID servizio: SC03 Nome: **Ambulatorio di Siviano**

Indirizzo: Località Siviano

Destinazione: Centro di assistenza primaria

### DATI DI RILEVAZIONE E ANALISI

#### Accessibilità percorsi esterni

- |                                     |                                     |                                     |                                     |                                     |                                     |                                     |
|-------------------------------------|-------------------------------------|-------------------------------------|-------------------------------------|-------------------------------------|-------------------------------------|-------------------------------------|
| <b>A1</b>                           | <b>A2</b>                           | <b>A3</b>                           | <b>A4</b>                           | <b>A5</b>                           | <b>A6</b>                           | <b>A7</b>                           |
| <input checked="" type="radio"/> SI | <input checked="" type="radio"/> SI | <input type="radio"/> SI            | <input type="radio"/> SI            | <input checked="" type="radio"/> SI | <input type="radio"/> SI            | <input checked="" type="radio"/> SI |
| <input type="radio"/> NO            | <input type="radio"/> NO            | <input checked="" type="radio"/> NO | <input checked="" type="radio"/> NO | <input type="radio"/> NO            | <input checked="" type="radio"/> NO | <input type="radio"/> NO            |

#### Accessibilità ambienti interni

- |                                     |                                     |                                     |                                     |                                     |                                     |                                     |
|-------------------------------------|-------------------------------------|-------------------------------------|-------------------------------------|-------------------------------------|-------------------------------------|-------------------------------------|
| <b>B1</b>                           | <b>B2</b>                           | <b>B3</b>                           | <b>B4</b>                           | <b>B5</b>                           | <b>B6</b>                           | <b>B7</b>                           |
| <input checked="" type="radio"/> SI | <input checked="" type="radio"/> SI | <input type="radio"/> SI            | <input type="radio"/> SI            | <input type="radio"/> SI            | <input type="radio"/> SI            | <input type="radio"/> SI            |
| <input type="radio"/> NO            | <input type="radio"/> NO            | <input checked="" type="radio"/> NO | <input checked="" type="radio"/> NO | <input checked="" type="radio"/> NO | <input checked="" type="radio"/> NO | <input checked="" type="radio"/> NO |

#### Accessibilità collegamenti verticali

- |                          |                          |                          |                          |
|--------------------------|--------------------------|--------------------------|--------------------------|
| <b>C1</b>                | <b>C2</b>                | <b>C3</b>                | <b>C4</b>                |
| <input type="radio"/> SI | <input type="radio"/> SI | <input type="radio"/> SI | <input type="radio"/> SI |
| <input type="radio"/> NO | <input type="radio"/> NO | <input type="radio"/> NO | <input type="radio"/> NO |

#### Accessibilità e fruibilità servizi igienici

- |                                     |                                     |                                     |
|-------------------------------------|-------------------------------------|-------------------------------------|
| <b>D1</b>                           | <b>D2</b>                           | <b>D3</b>                           |
| <input type="radio"/> SI            | <input type="radio"/> SI            | <input type="radio"/> SI            |
| <input checked="" type="radio"/> NO | <input checked="" type="radio"/> NO | <input checked="" type="radio"/> NO |

#### Orientamento e percorsi esterni e ambienti interni

- |                                     |                                     |                                     |                                     |
|-------------------------------------|-------------------------------------|-------------------------------------|-------------------------------------|
| <b>E1</b>                           | <b>E2</b>                           | <b>E3</b>                           | <b>E4</b>                           |
| <input type="radio"/> SI            | <input type="radio"/> SI            | <input type="radio"/> SI            | <input type="radio"/> SI            |
| <input checked="" type="radio"/> NO | <input checked="" type="radio"/> NO | <input checked="" type="radio"/> NO | <input checked="" type="radio"/> NO |

Note gruppo A

Note gruppo B

Note gruppo C

Trattasi di un edificio che si sviluppa su unico piano.

Note gruppo D

Note gruppo E

#### Valutazione di sintesi sulla fruibilità

- ☐ Fruibile
- ☒ Parzialmente fruibile
- ☐ Non fruibile

### DATI OPERATIVI DI PROGETTO

#### Proposta intervento

Adeguamento dei servizi igienici tramite l'installazione di sanitari conformi. € 1.800,00  
Installazione pannelli tattili. € 1.500,00  
Creazione percorso per non vedenti. € 4.000,00  
Installazione segnaletica luminosa e acustica. € 580,00

#### Priorità

- ☐ Alta
- ☒ Media
- ☐ Bassa

#### Costo

€ 7.880,00

### INQUADRAMENTO FOTOGRAFICO



### INQUADRAMENTO ORTOFOTOGRAFICO





## COMUNE DI MONTE ISOLA

Schede operative per il rilievo dei servizi esistenti al fine dell'eliminazione delle barriere architettoniche

ID servizio: SC04

Nome: Mensa comune scuola primaria e scuola secondaria di I grado

Indirizzo: Località Siviano

Destinazione: Centro ricreativo

### DATI DI RILEVAZIONE E ANALISI

#### Accessibilità percorsi esterni

- |                                     |                                     |                                     |                                     |                                     |                                     |                                     |
|-------------------------------------|-------------------------------------|-------------------------------------|-------------------------------------|-------------------------------------|-------------------------------------|-------------------------------------|
| <b>A1</b>                           | <b>A2</b>                           | <b>A3</b>                           | <b>A4</b>                           | <b>A5</b>                           | <b>A6</b>                           | <b>A7</b>                           |
| <input type="radio"/> SI            | <input type="radio"/> SI            | <input checked="" type="radio"/> SI | <input type="radio"/> SI            | <input checked="" type="radio"/> SI | <input checked="" type="radio"/> SI | <input checked="" type="radio"/> SI |
| <input checked="" type="radio"/> NO | <input checked="" type="radio"/> NO | <input type="radio"/> NO            | <input checked="" type="radio"/> NO | <input type="radio"/> NO            | <input type="radio"/> NO            | <input type="radio"/> NO            |

#### Accessibilità ambienti interni

- |                                     |                                     |                                     |                                     |                                     |                                     |                                     |
|-------------------------------------|-------------------------------------|-------------------------------------|-------------------------------------|-------------------------------------|-------------------------------------|-------------------------------------|
| <b>B1</b>                           | <b>B2</b>                           | <b>B3</b>                           | <b>B4</b>                           | <b>B5</b>                           | <b>B6</b>                           | <b>B7</b>                           |
| <input checked="" type="radio"/> SI | <input checked="" type="radio"/> SI | <input checked="" type="radio"/> SI | <input checked="" type="radio"/> SI | <input type="radio"/> SI            | <input checked="" type="radio"/> SI | <input type="radio"/> SI            |
| <input type="radio"/> NO            | <input type="radio"/> NO            | <input type="radio"/> NO            | <input type="radio"/> NO            | <input checked="" type="radio"/> NO | <input type="radio"/> NO            | <input checked="" type="radio"/> NO |

#### Accessibilità collegamenti verticali

- |                          |                          |                          |                          |
|--------------------------|--------------------------|--------------------------|--------------------------|
| <b>C1</b>                | <b>C2</b>                | <b>C3</b>                | <b>C4</b>                |
| <input type="radio"/> SI | <input type="radio"/> SI | <input type="radio"/> SI | <input type="radio"/> SI |
| <input type="radio"/> NO | <input type="radio"/> NO | <input type="radio"/> NO | <input type="radio"/> NO |

#### Accessibilità e fruibilità servizi igienici

- |                                     |                                     |                                     |
|-------------------------------------|-------------------------------------|-------------------------------------|
| <b>D1</b>                           | <b>D2</b>                           | <b>D3</b>                           |
| <input checked="" type="radio"/> SI | <input type="radio"/> SI            | <input checked="" type="radio"/> SI |
| <input type="radio"/> NO            | <input checked="" type="radio"/> NO | <input type="radio"/> NO            |

#### Orientamento e percorsi esterni e ambienti interni

- |                                     |                                     |                                     |                                     |
|-------------------------------------|-------------------------------------|-------------------------------------|-------------------------------------|
| <b>E1</b>                           | <b>E2</b>                           | <b>E3</b>                           | <b>E4</b>                           |
| <input type="radio"/> SI            | <input type="radio"/> SI            | <input type="radio"/> SI            | <input type="radio"/> SI            |
| <input checked="" type="radio"/> NO | <input checked="" type="radio"/> NO | <input checked="" type="radio"/> NO | <input checked="" type="radio"/> NO |

#### Note gruppo A

Il percorso di accesso si innesta su quello individuato per i servizi alle schede SC10, SC11 ed SC12 in quanto si tratta di un unico complesso.

#### Note gruppo B

#### Note gruppo C

Trattasi di un edificio che si sviluppa su unico piano.

#### Note gruppo D

#### Note gruppo E

### Valutazione di sintesi sulla fruibilità

- ☒ Fruibile
- ☐ Parzialmente fruibile
- ☐ Non fruibile

### DATI OPERATIVI DI PROGETTO

#### Proposta intervento

Installazione pannelli tattili. € 1.500,00  
Creazione percorso per non vedenti. € 5.000,00  
Installazione segnaletica luminosa e acustica. € 580,00

#### Priorità

- ☐ Alta
- ☐ Media
- ☒ Bassa

#### Costo

€ 7.080,00

### INQUADRAMENTO FOTOGRAFICO



### INQUADRAMENTO ORTOFOTOGRAFICO





ID servizio: SC05

Nome: **Biblioteca - Centro multimediale**

Indirizzo: Località Carzano

Destinazione: Centro ricreativo

### DATI DI RILEVAZIONE E ANALISI

#### Accessibilità percorsi esterni

- |                                     |                                     |                                     |                                     |                                     |                                     |                                     |
|-------------------------------------|-------------------------------------|-------------------------------------|-------------------------------------|-------------------------------------|-------------------------------------|-------------------------------------|
| <b>A1</b>                           | <b>A2</b>                           | <b>A3</b>                           | <b>A4</b>                           | <b>A5</b>                           | <b>A6</b>                           | <b>A7</b>                           |
| <input type="radio"/> SI            | <input checked="" type="radio"/> SI | <input checked="" type="radio"/> SI | <input type="radio"/> SI            | <input checked="" type="radio"/> SI | <input checked="" type="radio"/> SI | <input checked="" type="radio"/> SI |
| <input checked="" type="radio"/> NO | <input type="radio"/> NO            | <input type="radio"/> NO            | <input checked="" type="radio"/> NO | <input type="radio"/> NO            | <input type="radio"/> NO            | <input type="radio"/> NO            |

#### Accessibilità ambienti interni

- |                                     |                                     |                                     |                                     |                                     |                                     |                                     |
|-------------------------------------|-------------------------------------|-------------------------------------|-------------------------------------|-------------------------------------|-------------------------------------|-------------------------------------|
| <b>B1</b>                           | <b>B2</b>                           | <b>B3</b>                           | <b>B4</b>                           | <b>B5</b>                           | <b>B6</b>                           | <b>B7</b>                           |
| <input checked="" type="radio"/> SI | <input checked="" type="radio"/> SI | <input checked="" type="radio"/> SI | <input type="radio"/> SI            | <input type="radio"/> SI            | <input type="radio"/> SI            | <input type="radio"/> SI            |
| <input type="radio"/> NO            | <input type="radio"/> NO            | <input type="radio"/> NO            | <input checked="" type="radio"/> NO | <input checked="" type="radio"/> NO | <input checked="" type="radio"/> NO | <input checked="" type="radio"/> NO |

#### Accessibilità collegamenti verticali

- |                          |                          |                          |                          |
|--------------------------|--------------------------|--------------------------|--------------------------|
| <b>C1</b>                | <b>C2</b>                | <b>C3</b>                | <b>C4</b>                |
| <input type="radio"/> SI | <input type="radio"/> SI | <input type="radio"/> SI | <input type="radio"/> SI |
| <input type="radio"/> NO | <input type="radio"/> NO | <input type="radio"/> NO | <input type="radio"/> NO |

#### Accessibilità e fruibilità servizi igienici

- |                                     |                                     |                                     |
|-------------------------------------|-------------------------------------|-------------------------------------|
| <b>D1</b>                           | <b>D2</b>                           | <b>D3</b>                           |
| <input type="radio"/> SI            | <input type="radio"/> SI            | <input type="radio"/> SI            |
| <input checked="" type="radio"/> NO | <input checked="" type="radio"/> NO | <input checked="" type="radio"/> NO |

#### Orientamento e percorsi esterni e ambienti interni

- |                                     |                                     |                                     |                                     |
|-------------------------------------|-------------------------------------|-------------------------------------|-------------------------------------|
| <b>E1</b>                           | <b>E2</b>                           | <b>E3</b>                           | <b>E4</b>                           |
| <input type="radio"/> SI            | <input type="radio"/> SI            | <input checked="" type="radio"/> SI | <input checked="" type="radio"/> SI |
| <input checked="" type="radio"/> NO | <input checked="" type="radio"/> NO | <input type="radio"/> NO            | <input type="radio"/> NO            |

#### Note gruppo A

Il percorso di accesso si innesta su quello individuato per l'accesso all'ambulatorio nella scheda SC02 in quanto si tratta di un unico complesso.

#### Note gruppo B

#### Note gruppo C

Trattasi di un edificio che si sviluppa su unico piano.

#### Note gruppo D

#### Note gruppo E

#### Valutazione di sintesi sulla fruibilità

- ☐ Fruibile
- ☒ Parzialmente fruibile
- ☐ Non fruibile

### DATI OPERATIVI DI PROGETTO

#### Proposta intervento

Realizzazione di n° 1 parcheggio riservato a persone con disabilità. € 200,00

Adeguamento del bagno tramite allargamento delle porte e sostituzione dei sanitari. € 3.800,00

Installazione pannelli tattili. € 1.500,00

Installazione segnaletica luminosa e acustica. € 860,00

Creazione percorso per non vedenti (si veda SC02).

#### Priorità

- ☒ Alta
- ☐ Media
- ☐ Bassa

#### Costo

€ 6.360,00

### INQUADRAMENTO FOTOGRAFICO



### INQUADRAMENTO ORTOFOTOGRAFICO





ID servizio: SC06 Nome: Ufficio turistico

Indirizzo: Località Peschiera Maraglio

Destinazione: Ente territoriale

### DATI DI RILEVAZIONE E ANALISI

#### Accessibilità percorsi esterni

- | A1                                  | A2                                  | A3                                  | A4                                  | A5                                  | A6                                  | A7                                  |
|-------------------------------------|-------------------------------------|-------------------------------------|-------------------------------------|-------------------------------------|-------------------------------------|-------------------------------------|
| <input type="radio"/> SI            | <input checked="" type="radio"/> SI | <input checked="" type="radio"/> SI | <input type="radio"/> SI            | <input checked="" type="radio"/> SI | <input checked="" type="radio"/> SI | <input checked="" type="radio"/> SI |
| <input checked="" type="radio"/> NO | <input type="radio"/> NO            | <input type="radio"/> NO            | <input checked="" type="radio"/> NO | <input type="radio"/> NO            | <input type="radio"/> NO            | <input type="radio"/> NO            |

#### Accessibilità ambienti interni

- | B1                                  | B2                                  | B3                                  | B4                                  | B5                                  | B6                                  | B7                                  |
|-------------------------------------|-------------------------------------|-------------------------------------|-------------------------------------|-------------------------------------|-------------------------------------|-------------------------------------|
| <input checked="" type="radio"/> SI | <input checked="" type="radio"/> SI | <input checked="" type="radio"/> SI | <input type="radio"/> SI            | <input type="radio"/> SI            | <input checked="" type="radio"/> SI | <input type="radio"/> SI            |
| <input type="radio"/> NO            | <input type="radio"/> NO            | <input type="radio"/> NO            | <input checked="" type="radio"/> NO | <input checked="" type="radio"/> NO | <input type="radio"/> NO            | <input checked="" type="radio"/> NO |

#### Accessibilità collegamenti verticali

- | C1                                  | C2                                  | C3                                  | C4                                  |
|-------------------------------------|-------------------------------------|-------------------------------------|-------------------------------------|
| <input checked="" type="radio"/> SI | <input checked="" type="radio"/> SI | <input checked="" type="radio"/> SI | <input checked="" type="radio"/> SI |
| <input type="radio"/> NO            | <input type="radio"/> NO            | <input type="radio"/> NO            | <input type="radio"/> NO            |

#### Accessibilità e fruibilità servizi igienici

- | D1                                  | D2                                  | D3                                  |
|-------------------------------------|-------------------------------------|-------------------------------------|
| <input checked="" type="radio"/> SI | <input type="radio"/> SI            | <input checked="" type="radio"/> SI |
| <input type="radio"/> NO            | <input checked="" type="radio"/> NO | <input type="radio"/> NO            |

#### Orientamento e percorsi esterni e ambienti interni

- | E1                                  | E2                                  | E3                                  | E4                                  |
|-------------------------------------|-------------------------------------|-------------------------------------|-------------------------------------|
| <input type="radio"/> SI            | <input type="radio"/> SI            | <input type="radio"/> SI            | <input type="radio"/> SI            |
| <input checked="" type="radio"/> NO | <input checked="" type="radio"/> NO | <input checked="" type="radio"/> NO | <input checked="" type="radio"/> NO |

Note gruppo A

Note gruppo B

Note gruppo C

Note gruppo D

I servizi igienici sono presenti solo al piano primo.

Note gruppo E

#### Valutazione di sintesi sulla fruibilità

- ☒ Fruibile
- ☐ Parzialmente fruibile
- ☐ Non fruibile

### DATI OPERATIVI DI PROGETTO

#### Proposta intervento

Realizzazione di n° 2 parcheggi riservati a persone con disabilità. € 400,00  
Installazione pannelli tattili. € 1.500,00  
Creazione percorso per non vedenti. € 5.000,00  
Installazione segnaletica luminosa e acustica. € 1.160,00

Priorità

- ☐ Alta
- ☐ Media
- ☒ Bassa

Costo

€ 8.060,00

### INQUADRAMENTO FOTOGRAFICO



### INQUADRAMENTO ORTOFOTOGRAFICO





ID servizio: SC07 Nome: Poste Italiane

Indirizzo: Località Siviano

Destinazione: Ente territoriale

### DATI DI RILEVAZIONE E ANALISI

#### Accessibilità percorsi esterni

- | A1                                  | A2                                  | A3                                  | A4                                  | A5                                  | A6                                  | A7                                  |
|-------------------------------------|-------------------------------------|-------------------------------------|-------------------------------------|-------------------------------------|-------------------------------------|-------------------------------------|
| <input type="radio"/> SI            | <input type="radio"/> SI            | <input checked="" type="radio"/> SI | <input checked="" type="radio"/> SI | <input checked="" type="radio"/> SI | <input checked="" type="radio"/> SI | <input type="radio"/> SI            |
| <input checked="" type="radio"/> NO | <input checked="" type="radio"/> NO | <input type="radio"/> NO            | <input type="radio"/> NO            | <input type="radio"/> NO            | <input type="radio"/> NO            | <input checked="" type="radio"/> NO |

#### Accessibilità ambienti interni

- | B1                                  | B2                                  | B3                                  | B4                                  | B5                                  | B6                                  | B7                                  |
|-------------------------------------|-------------------------------------|-------------------------------------|-------------------------------------|-------------------------------------|-------------------------------------|-------------------------------------|
| <input type="radio"/> SI            | <input checked="" type="radio"/> SI | <input type="radio"/> SI            | <input type="radio"/> SI            | <input type="radio"/> SI            | <input type="radio"/> SI            | <input type="radio"/> SI            |
| <input checked="" type="radio"/> NO | <input type="radio"/> NO            | <input checked="" type="radio"/> NO | <input checked="" type="radio"/> NO | <input checked="" type="radio"/> NO | <input checked="" type="radio"/> NO | <input checked="" type="radio"/> NO |

#### Accessibilità collegamenti verticali

- | C1                       | C2                       | C3                       | C4                       |
|--------------------------|--------------------------|--------------------------|--------------------------|
| <input type="radio"/> SI | <input type="radio"/> SI | <input type="radio"/> SI | <input type="radio"/> SI |
| <input type="radio"/> NO | <input type="radio"/> NO | <input type="radio"/> NO | <input type="radio"/> NO |

#### Accessibilità e fruibilità servizi igienici

- | D1                                  | D2                                  | D3                                  |
|-------------------------------------|-------------------------------------|-------------------------------------|
| <input type="radio"/> SI            | <input type="radio"/> SI            | <input type="radio"/> SI            |
| <input checked="" type="radio"/> NO | <input checked="" type="radio"/> NO | <input checked="" type="radio"/> NO |

#### Orientamento e percorsi esterni e ambienti interni

- | E1                                  | E2                                  | E3                                  | E4                                  |
|-------------------------------------|-------------------------------------|-------------------------------------|-------------------------------------|
| <input type="radio"/> SI            | <input type="radio"/> SI            | <input type="radio"/> SI            | <input type="radio"/> SI            |
| <input checked="" type="radio"/> NO | <input checked="" type="radio"/> NO | <input checked="" type="radio"/> NO | <input checked="" type="radio"/> NO |

#### Note gruppo A

Per superare i gradini presenti all'ingresso viene montata e smontata una rampa all'occorrenza.

#### Note gruppo B

#### Note gruppo C

Trattasi di un edificio che si sviluppa su unico piano.

#### Note gruppo D

#### Note gruppo E

#### Valutazione di sintesi sulla fruibilità

- ☐ Fruibile
- ☒ Parzialmente fruibile
- ☐ Non fruibile

### DATI OPERATIVI DI PROGETTO

#### Proposta intervento

Eliminazione dei dislivelli accesso uffici mediante l'installazione di rampe conformi. € 600,00

#### Priorità

- ☐ Alta
- ☒ Media
- ☐ Bassa

#### Costo

€ 600,00

### INQUADRAMENTO FOTOGRAFICO



### INQUADRAMENTO ORTOFOTOGRAFICO





## COMUNE DI MONTE ISOLA

Schede operative per il rilievo dei servizi esistenti al fine dell'eliminazione delle barriere architettoniche

ID servizio: SC08 Nome: **Magazzino comunale**

Indirizzo: Località Siviano

Destinazione: Ente territoriale

### DATI DI RILEVAZIONE E ANALISI

#### Accessibilità percorsi esterni

- |                                     |                                     |                                     |                                     |                                     |                                     |                                     |
|-------------------------------------|-------------------------------------|-------------------------------------|-------------------------------------|-------------------------------------|-------------------------------------|-------------------------------------|
| <b>A1</b>                           | <b>A2</b>                           | <b>A3</b>                           | <b>A4</b>                           | <b>A5</b>                           | <b>A6</b>                           | <b>A7</b>                           |
| <input type="radio"/> SI            | <input type="radio"/> SI            | <input type="radio"/> SI            | <input type="radio"/> SI            | <input type="radio"/> SI            | <input type="radio"/> SI            | <input type="radio"/> SI            |
| <input checked="" type="radio"/> NO | <input checked="" type="radio"/> NO | <input checked="" type="radio"/> NO | <input checked="" type="radio"/> NO | <input checked="" type="radio"/> NO | <input checked="" type="radio"/> NO | <input checked="" type="radio"/> NO |

#### Accessibilità ambienti interni

- |                                     |                                     |                                     |                                     |                                     |                                     |                                     |
|-------------------------------------|-------------------------------------|-------------------------------------|-------------------------------------|-------------------------------------|-------------------------------------|-------------------------------------|
| <b>B1</b>                           | <b>B2</b>                           | <b>B3</b>                           | <b>B4</b>                           | <b>B5</b>                           | <b>B6</b>                           | <b>B7</b>                           |
| <input type="radio"/> SI            | <input type="radio"/> SI            | <input type="radio"/> SI            | <input type="radio"/> SI            | <input type="radio"/> SI            | <input type="radio"/> SI            | <input type="radio"/> SI            |
| <input checked="" type="radio"/> NO | <input checked="" type="radio"/> NO | <input checked="" type="radio"/> NO | <input checked="" type="radio"/> NO | <input checked="" type="radio"/> NO | <input checked="" type="radio"/> NO | <input checked="" type="radio"/> NO |

#### Accessibilità collegamenti verticali

- |                          |                          |                          |                          |
|--------------------------|--------------------------|--------------------------|--------------------------|
| <b>C1</b>                | <b>C2</b>                | <b>C3</b>                | <b>C4</b>                |
| <input type="radio"/> SI | <input type="radio"/> SI | <input type="radio"/> SI | <input type="radio"/> SI |
| <input type="radio"/> NO | <input type="radio"/> NO | <input type="radio"/> NO | <input type="radio"/> NO |

#### Accessibilità e fruibilità servizi igienici

- |                                     |                                     |                                     |
|-------------------------------------|-------------------------------------|-------------------------------------|
| <b>D1</b>                           | <b>D2</b>                           | <b>D3</b>                           |
| <input type="radio"/> SI            | <input type="radio"/> SI            | <input type="radio"/> SI            |
| <input checked="" type="radio"/> NO | <input checked="" type="radio"/> NO | <input checked="" type="radio"/> NO |

#### Orientamento e percorsi esterni e ambienti interni

- |                                     |                                     |                                     |                                     |
|-------------------------------------|-------------------------------------|-------------------------------------|-------------------------------------|
| <b>E1</b>                           | <b>E2</b>                           | <b>E3</b>                           | <b>E4</b>                           |
| <input type="radio"/> SI            | <input type="radio"/> SI            | <input type="radio"/> SI            | <input type="radio"/> SI            |
| <input checked="" type="radio"/> NO | <input checked="" type="radio"/> NO | <input checked="" type="radio"/> NO | <input checked="" type="radio"/> NO |

#### Note gruppo A

Non è presente alcun parcheggio.

#### Note gruppo B

#### Note gruppo C

Trattasi di un edificio che si sviluppa su unico piano.

#### Note gruppo D

Non è presente alcun servizio igienico.

#### Note gruppo E

#### Valutazione di sintesi sulla fruibilità

- ☐ Fruibile
- ☐ Parzialmente fruibile
- ☒ Non fruibile

### DATI OPERATIVI DI PROGETTO

#### Proposta intervento

#### Priorità

- ☐ Alta
- ☐ Media
- ☒ Bassa

#### Costo

€ 0,00

#### INQUADRAMENTO FOTOGRAFICO



#### INQUADRAMENTO ORTOFOTOGRAFICO

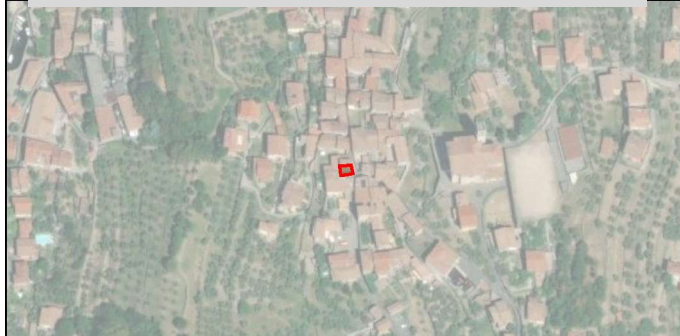



ID servizio: SC09

Nome: **Campo Sportivo "G. Archetti" - Locale spogliatoi**

Indirizzo: Località Menzino

Destinazione: Impianto sportivo

### DATI DI RILEVAZIONE E ANALISI

#### Accessibilità percorsi esterni

- |                                     |                                     |                                     |                                     |                                     |                                     |                                     |
|-------------------------------------|-------------------------------------|-------------------------------------|-------------------------------------|-------------------------------------|-------------------------------------|-------------------------------------|
| <b>A1</b>                           | <b>A2</b>                           | <b>A3</b>                           | <b>A4</b>                           | <b>A5</b>                           | <b>A6</b>                           | <b>A7</b>                           |
| <input type="radio"/> SI            | <input type="radio"/> SI            | <input type="radio"/> SI            | <input type="radio"/> SI            | <input checked="" type="radio"/> SI | <input checked="" type="radio"/> SI | <input checked="" type="radio"/> SI |
| <input checked="" type="radio"/> NO | <input checked="" type="radio"/> NO | <input checked="" type="radio"/> NO | <input checked="" type="radio"/> NO | <input type="radio"/> NO            | <input type="radio"/> NO            | <input type="radio"/> NO            |

#### Accessibilità ambienti interni

- |                                     |                                     |                                     |                                     |                                     |                                     |                                     |
|-------------------------------------|-------------------------------------|-------------------------------------|-------------------------------------|-------------------------------------|-------------------------------------|-------------------------------------|
| <b>B1</b>                           | <b>B2</b>                           | <b>B3</b>                           | <b>B4</b>                           | <b>B5</b>                           | <b>B6</b>                           | <b>B7</b>                           |
| <input checked="" type="radio"/> SI | <input checked="" type="radio"/> SI | <input type="radio"/> SI            | <input type="radio"/> SI            | <input type="radio"/> SI            | <input checked="" type="radio"/> SI | <input type="radio"/> SI            |
| <input type="radio"/> NO            | <input type="radio"/> NO            | <input checked="" type="radio"/> NO | <input checked="" type="radio"/> NO | <input checked="" type="radio"/> NO | <input type="radio"/> NO            | <input checked="" type="radio"/> NO |

#### Accessibilità collegamenti verticali

- |                          |                          |                          |                          |
|--------------------------|--------------------------|--------------------------|--------------------------|
| <b>C1</b>                | <b>C2</b>                | <b>C3</b>                | <b>C4</b>                |
| <input type="radio"/> SI | <input type="radio"/> SI | <input type="radio"/> SI | <input type="radio"/> SI |
| <input type="radio"/> NO | <input type="radio"/> NO | <input type="radio"/> NO | <input type="radio"/> NO |

#### Accessibilità e fruibilità servizi igienici

- |                                     |                                     |                                     |
|-------------------------------------|-------------------------------------|-------------------------------------|
| <b>D1</b>                           | <b>D2</b>                           | <b>D3</b>                           |
| <input checked="" type="radio"/> SI | <input type="radio"/> SI            | <input checked="" type="radio"/> SI |
| <input type="radio"/> NO            | <input checked="" type="radio"/> NO | <input type="radio"/> NO            |

#### Orientamento e percorsi esterni e ambienti interni

- |                                     |                                     |                                     |                                     |
|-------------------------------------|-------------------------------------|-------------------------------------|-------------------------------------|
| <b>E1</b>                           | <b>E2</b>                           | <b>E3</b>                           | <b>E4</b>                           |
| <input type="radio"/> SI            | <input type="radio"/> SI            | <input type="radio"/> SI            | <input type="radio"/> SI            |
| <input checked="" type="radio"/> NO | <input checked="" type="radio"/> NO | <input checked="" type="radio"/> NO | <input checked="" type="radio"/> NO |

#### Note gruppo A

Dato lo spazio disponibile è possibile ricavare dei parcheggi per persone con disabilità e realizzare un percorso di avvicinamento conforme.  
Le porte di ingresso dei vari ambienti (spogliatoi, servizi igienici, infermeria) sono dotate di soglie alte che andrebbero ridotte.

#### Note gruppo B

Internamente gli spazi sono accessibili ma le soglie troppo alte presentano un problema.

#### Note gruppo C

Trattasi di un edificio che si sviluppa su unico piano.

#### Note gruppo D

Si segnala la presenza di soglie alte che andrebbero ridotte.

#### Note gruppo E

#### Valutazione di sintesi sulla fruibilità

- ☐ Fruibile
- ☒ Parzialmente fruibile
- ☐ Non fruibile

### DATI OPERATIVI DI PROGETTO

#### Proposta intervento

Realizzazione di n° 3 parcheggi riservati a persone con disabilità. € 600,00

Creazione di un percorso di avvicinamento idoneo compreso di percorso per non vedenti. € 33.500,00

Realizzazione di sistema opportuno per il superamento delle soglie. € 400,00

#### Priorità

- ☐ Alta
- ☒ Media
- ☐ Bassa

#### Costo

€ 34.500,00

#### INQUADRAMENTO FOTOGRAFICO



#### INQUADRAMENTO ORTOFOTOGRAFICO





ID servizio: SC10

Nome: **Palestra comune scuola primaria e scuola secondaria di I grado**

Indirizzo: Località Siviano

Destinazione: Impianto sportivo

### DATI DI RILEVAZIONE E ANALISI

#### Accessibilità percorsi esterni

- |                                     |                                     |                                     |                                     |                                     |                                     |                                     |
|-------------------------------------|-------------------------------------|-------------------------------------|-------------------------------------|-------------------------------------|-------------------------------------|-------------------------------------|
| <b>A1</b>                           | <b>A2</b>                           | <b>A3</b>                           | <b>A4</b>                           | <b>A5</b>                           | <b>A6</b>                           | <b>A7</b>                           |
| <input type="radio"/> SI            | <input type="radio"/> SI            | <input checked="" type="radio"/> SI | <input type="radio"/> SI            | <input checked="" type="radio"/> SI | <input checked="" type="radio"/> SI | <input checked="" type="radio"/> SI |
| <input checked="" type="radio"/> NO | <input checked="" type="radio"/> NO | <input type="radio"/> NO            | <input checked="" type="radio"/> NO | <input type="radio"/> NO            | <input type="radio"/> NO            | <input type="radio"/> NO            |

#### Accessibilità ambienti interni

- |                                     |                                     |                                     |                                     |                                     |                                     |                                     |
|-------------------------------------|-------------------------------------|-------------------------------------|-------------------------------------|-------------------------------------|-------------------------------------|-------------------------------------|
| <b>B1</b>                           | <b>B2</b>                           | <b>B3</b>                           | <b>B4</b>                           | <b>B5</b>                           | <b>B6</b>                           | <b>B7</b>                           |
| <input checked="" type="radio"/> SI | <input checked="" type="radio"/> SI | <input checked="" type="radio"/> SI | <input type="radio"/> SI            | <input type="radio"/> SI            | <input type="radio"/> SI            | <input type="radio"/> SI            |
| <input type="radio"/> NO            | <input type="radio"/> NO            | <input type="radio"/> NO            | <input checked="" type="radio"/> NO | <input checked="" type="radio"/> NO | <input checked="" type="radio"/> NO | <input checked="" type="radio"/> NO |

#### Accessibilità collegamenti verticali

- |                                     |                                     |                                     |                                     |
|-------------------------------------|-------------------------------------|-------------------------------------|-------------------------------------|
| <b>C1</b>                           | <b>C2</b>                           | <b>C3</b>                           | <b>C4</b>                           |
| <input checked="" type="radio"/> SI | <input checked="" type="radio"/> SI | <input type="radio"/> SI            | <input type="radio"/> SI            |
| <input type="radio"/> NO            | <input type="radio"/> NO            | <input checked="" type="radio"/> NO | <input checked="" type="radio"/> NO |

#### Accessibilità e fruibilità servizi igienici

- |                                     |                                     |                                     |
|-------------------------------------|-------------------------------------|-------------------------------------|
| <b>D1</b>                           | <b>D2</b>                           | <b>D3</b>                           |
| <input type="radio"/> SI            | <input type="radio"/> SI            | <input type="radio"/> SI            |
| <input checked="" type="radio"/> NO | <input checked="" type="radio"/> NO | <input checked="" type="radio"/> NO |

#### Orientamento e percorsi esterni e ambienti interni

- |                                     |                                     |                                     |                                     |
|-------------------------------------|-------------------------------------|-------------------------------------|-------------------------------------|
| <b>E1</b>                           | <b>E2</b>                           | <b>E3</b>                           | <b>E4</b>                           |
| <input type="radio"/> SI            | <input type="radio"/> SI            | <input type="radio"/> SI            | <input type="radio"/> SI            |
| <input checked="" type="radio"/> NO | <input checked="" type="radio"/> NO | <input checked="" type="radio"/> NO | <input checked="" type="radio"/> NO |

#### Note gruppo A

L'ingresso per le persone con disabilità coincide con la via di fuga che collega il cortile comune a scuola primaria e scuola secondaria.

#### Note gruppo B

#### Note gruppo C

Sono presenti dei collegamenti verticali (servoscale) solo esternamente.

#### Note gruppo D

#### Note gruppo E

#### Valutazione di sintesi sulla fruibilità

- ☐ Fruibile
- ☒ Parzialmente fruibile
- ☐ Non fruibile

### DATI OPERATIVI DI PROGETTO

#### Proposta intervento

Realizzazione di blocco ascensore per collegamenti verticali con la scuola posta al piano superiore. € 50.000,00  
Ristrutturazione generale eliminando i vari dislivelli interni e rendendo accessibili i locali spogliatoi e i servizi igienici. € 70.000,00

#### Priorità

- ☒ Alta
- ☐ Media
- ☐ Bassa

#### Costo

€ 120.000,00

### INQUADRAMENTO FOTOGRAFICO



### INQUADRAMENTO ORTOFOTOGRAFICO





ID servizio: SC11 Nome: **Scuola primaria**

Indirizzo: Località Siviano

Destinazione: Scuola primaria

### DATI DI RILEVAZIONE E ANALISI

#### Accessibilità percorsi esterni

- |                                     |                                     |                                     |                                     |                                     |                                     |                                     |
|-------------------------------------|-------------------------------------|-------------------------------------|-------------------------------------|-------------------------------------|-------------------------------------|-------------------------------------|
| <b>A1</b>                           | <b>A2</b>                           | <b>A3</b>                           | <b>A4</b>                           | <b>A5</b>                           | <b>A6</b>                           | <b>A7</b>                           |
| <input type="radio"/> SI            | <input type="radio"/> SI            | <input checked="" type="radio"/> SI | <input type="radio"/> SI            | <input checked="" type="radio"/> SI | <input checked="" type="radio"/> SI | <input checked="" type="radio"/> SI |
| <input checked="" type="radio"/> NO | <input checked="" type="radio"/> NO | <input type="radio"/> NO            | <input checked="" type="radio"/> NO | <input type="radio"/> NO            | <input type="radio"/> NO            | <input type="radio"/> NO            |

#### Accessibilità ambienti interni

- |                                     |                                     |                                     |                                     |                                     |                                     |                                     |
|-------------------------------------|-------------------------------------|-------------------------------------|-------------------------------------|-------------------------------------|-------------------------------------|-------------------------------------|
| <b>B1</b>                           | <b>B2</b>                           | <b>B3</b>                           | <b>B4</b>                           | <b>B5</b>                           | <b>B6</b>                           | <b>B7</b>                           |
| <input checked="" type="radio"/> SI | <input checked="" type="radio"/> SI | <input type="radio"/> SI            | <input type="radio"/> SI            | <input checked="" type="radio"/> SI | <input type="radio"/> SI            | <input checked="" type="radio"/> SI |
| <input type="radio"/> NO            | <input type="radio"/> NO            | <input checked="" type="radio"/> NO | <input checked="" type="radio"/> NO | <input type="radio"/> NO            | <input checked="" type="radio"/> NO | <input type="radio"/> NO            |

#### Accessibilità collegamenti verticali

- |                                     |                                     |                                     |                                     |
|-------------------------------------|-------------------------------------|-------------------------------------|-------------------------------------|
| <b>C1</b>                           | <b>C2</b>                           | <b>C3</b>                           | <b>C4</b>                           |
| <input type="radio"/> SI            | <input type="radio"/> SI            | <input type="radio"/> SI            | <input type="radio"/> SI            |
| <input checked="" type="radio"/> NO | <input checked="" type="radio"/> NO | <input checked="" type="radio"/> NO | <input checked="" type="radio"/> NO |

#### Accessibilità e fruibilità servizi igienici

- |                                     |                                     |                                     |
|-------------------------------------|-------------------------------------|-------------------------------------|
| <b>D1</b>                           | <b>D2</b>                           | <b>D3</b>                           |
| <input type="radio"/> SI            | <input type="radio"/> SI            | <input type="radio"/> SI            |
| <input checked="" type="radio"/> NO | <input checked="" type="radio"/> NO | <input checked="" type="radio"/> NO |

#### Orientamento e percorsi esterni e ambienti interni

- |                                     |                                     |                                     |                                     |
|-------------------------------------|-------------------------------------|-------------------------------------|-------------------------------------|
| <b>E1</b>                           | <b>E2</b>                           | <b>E3</b>                           | <b>E4</b>                           |
| <input type="radio"/> SI            | <input type="radio"/> SI            | <input type="radio"/> SI            | <input type="radio"/> SI            |
| <input checked="" type="radio"/> NO | <input checked="" type="radio"/> NO | <input checked="" type="radio"/> NO | <input checked="" type="radio"/> NO |

#### Note gruppo A

Il percorso di accesso si innesta su quello individuato per i servizi alle schede SC04, SC10 ed SC12 in quanto si tratta di un unico complesso.

#### Note gruppo B

#### Note gruppo C

Non è presente alcun tipo di collegamento verticale adatto a persone su sedia a rotelle.

#### Note gruppo D

#### Note gruppo E

#### Valutazione di sintesi sulla fruibilità

- ☐ Fruibile
- ☒ Parzialmente fruibile
- ☐ Non fruibile

### DATI OPERATIVI DI PROGETTO

#### Proposta intervento

Realizzazione di n° 1 parcheggio riservato a persone con disabilità. € 200,00  
Installazione di blocco ascensore per il superamento delle scale interne. € 50.000,00  
Adeguamento dei bagni tramite l'allargamento delle porte e l'installazione di sanitari conformi. € 3.500,00  
Installazione pannelli tattili. € 1.500,00  
Creazione percorso per non vedenti (si veda SC04).

#### Priorità

- ☒ Alta
- ☐ Media
- ☐ Bassa

#### Costo

€ 55.200,00

### INQUADRAMENTO FOTOGRAFICO



### INQUADRAMENTO ORTOFOTOGRAFICO





## COMUNE DI MONTE ISOLA

Schede operative per il rilievo dei servizi esistenti al fine dell'eliminazione delle barriere architettoniche

ID servizio: SC12 Nome: **Scuola secondaria di I grado**

Indirizzo: Località Siviano

Destinazione: Scuola secondaria di I grado

### DATI DI RILEVAZIONE E ANALISI

#### Accessibilità percorsi esterni

- |                                     |                                     |                                     |                                     |                                     |                                     |                                     |
|-------------------------------------|-------------------------------------|-------------------------------------|-------------------------------------|-------------------------------------|-------------------------------------|-------------------------------------|
| <b>A1</b>                           | <b>A2</b>                           | <b>A3</b>                           | <b>A4</b>                           | <b>A5</b>                           | <b>A6</b>                           | <b>A7</b>                           |
| <input type="radio"/> SI            | <input type="radio"/> SI            | <input checked="" type="radio"/> SI | <input type="radio"/> SI            | <input checked="" type="radio"/> SI | <input checked="" type="radio"/> SI | <input checked="" type="radio"/> SI |
| <input checked="" type="radio"/> NO | <input checked="" type="radio"/> NO | <input type="radio"/> NO            | <input checked="" type="radio"/> NO | <input type="radio"/> NO            | <input type="radio"/> NO            | <input type="radio"/> NO            |

#### Accessibilità ambienti interni

- |                                     |                                     |                                     |                                     |                                     |                                     |                                     |
|-------------------------------------|-------------------------------------|-------------------------------------|-------------------------------------|-------------------------------------|-------------------------------------|-------------------------------------|
| <b>B1</b>                           | <b>B2</b>                           | <b>B3</b>                           | <b>B4</b>                           | <b>B5</b>                           | <b>B6</b>                           | <b>B7</b>                           |
| <input checked="" type="radio"/> SI | <input checked="" type="radio"/> SI | <input type="radio"/> SI            | <input type="radio"/> SI            | <input checked="" type="radio"/> SI | <input type="radio"/> SI            | <input checked="" type="radio"/> SI |
| <input type="radio"/> NO            | <input type="radio"/> NO            | <input checked="" type="radio"/> NO | <input checked="" type="radio"/> NO | <input type="radio"/> NO            | <input checked="" type="radio"/> NO | <input type="radio"/> NO            |

#### Accessibilità collegamenti verticali

- |                                     |                                     |                                     |                                     |
|-------------------------------------|-------------------------------------|-------------------------------------|-------------------------------------|
| <b>C1</b>                           | <b>C2</b>                           | <b>C3</b>                           | <b>C4</b>                           |
| <input type="radio"/> SI            | <input type="radio"/> SI            | <input type="radio"/> SI            | <input type="radio"/> SI            |
| <input checked="" type="radio"/> NO | <input checked="" type="radio"/> NO | <input checked="" type="radio"/> NO | <input checked="" type="radio"/> NO |

#### Accessibilità e fruibilità servizi igienici

- |                                     |                                     |                                     |
|-------------------------------------|-------------------------------------|-------------------------------------|
| <b>D1</b>                           | <b>D2</b>                           | <b>D3</b>                           |
| <input type="radio"/> SI            | <input type="radio"/> SI            | <input type="radio"/> SI            |
| <input checked="" type="radio"/> NO | <input checked="" type="radio"/> NO | <input checked="" type="radio"/> NO |

#### Orientamento e percorsi esterni e ambienti interni

- |                                     |                                     |                                     |                                     |
|-------------------------------------|-------------------------------------|-------------------------------------|-------------------------------------|
| <b>E1</b>                           | <b>E2</b>                           | <b>E3</b>                           | <b>E4</b>                           |
| <input type="radio"/> SI            | <input type="radio"/> SI            | <input checked="" type="radio"/> SI | <input type="radio"/> SI            |
| <input checked="" type="radio"/> NO | <input checked="" type="radio"/> NO | <input type="radio"/> NO            | <input checked="" type="radio"/> NO |

#### Note gruppo A

Il percorso di accesso si innesta su quello individuato per i servizi alle schede SC04, SC10 ed SC11 in quanto si tratta di un unico complesso.

#### Note gruppo B

#### Note gruppo C

Non è presente alcun ascensore.

#### Note gruppo D

I servizi igienici sono dotati di maniglioni ma i sanitari presenti non sono idonei, inoltre la porta di accesso ha una larghezza inferiore rispetto alla larghezza adeguata al passaggio di persone su sedia a rotelle.

#### Note gruppo E

#### Valutazione di sintesi sulla fruibilità

- ☐ Fruibile
- ☒ Parzialmente fruibile
- ☐ Non fruibile

### DATI OPERATIVI DI PROGETTO

#### Proposta intervento

Realizzazione di n° 1 parcheggio riservato a persone con disabilità. € 200,00  
Installazione di servoscale per gradini di accesso esterni. € 12.000,00  
Adeguamento dei bagni tramite l'allargamento delle porte e l'installazione di sanitari conformi. € 2.500,00  
Installazione pannelli tattili. € 1.500,00  
Creazione percorso per non vedenti (si veda SC04).

#### Priorità

- ☒ Alta
- ☐ Media
- ☐ Bassa

#### Costo

€ 16.200,00

### INQUADRAMENTO FOTOGRAFICO



### INQUADRAMENTO ORTOFOTOGRAFICO





ID servizio: SC13 Nome: **Frantoio comunale**

Indirizzo: Località Carzano

Destinazione: Supporto al mondo del lavoro

### DATI DI RILEVAZIONE E ANALISI

#### Accessibilità percorsi esterni

- |                                     |                                     |                                     |                                     |                                     |                                     |                                     |
|-------------------------------------|-------------------------------------|-------------------------------------|-------------------------------------|-------------------------------------|-------------------------------------|-------------------------------------|
| <b>A1</b>                           | <b>A2</b>                           | <b>A3</b>                           | <b>A4</b>                           | <b>A5</b>                           | <b>A6</b>                           | <b>A7</b>                           |
| <input type="radio"/> SI            | <input type="radio"/> SI            | <input checked="" type="radio"/> SI | <input checked="" type="radio"/> SI | <input checked="" type="radio"/> SI | <input checked="" type="radio"/> SI | <input checked="" type="radio"/> SI |
| <input checked="" type="radio"/> NO | <input checked="" type="radio"/> NO | <input type="radio"/> NO            | <input type="radio"/> NO            | <input type="radio"/> NO            | <input type="radio"/> NO            | <input type="radio"/> NO            |

#### Accessibilità ambienti interni

- |                          |                          |                          |                          |                          |                          |                          |
|--------------------------|--------------------------|--------------------------|--------------------------|--------------------------|--------------------------|--------------------------|
| <b>B1</b>                | <b>B2</b>                | <b>B3</b>                | <b>B4</b>                | <b>B5</b>                | <b>B6</b>                | <b>B7</b>                |
| <input type="radio"/> SI | <input type="radio"/> SI | <input type="radio"/> SI | <input type="radio"/> SI | <input type="radio"/> SI | <input type="radio"/> SI | <input type="radio"/> SI |
| <input type="radio"/> NO | <input type="radio"/> NO | <input type="radio"/> NO | <input type="radio"/> NO | <input type="radio"/> NO | <input type="radio"/> NO | <input type="radio"/> NO |

#### Accessibilità collegamenti verticali

- |                          |                          |                          |                          |
|--------------------------|--------------------------|--------------------------|--------------------------|
| <b>C1</b>                | <b>C2</b>                | <b>C3</b>                | <b>C4</b>                |
| <input type="radio"/> SI | <input type="radio"/> SI | <input type="radio"/> SI | <input type="radio"/> SI |
| <input type="radio"/> NO | <input type="radio"/> NO | <input type="radio"/> NO | <input type="radio"/> NO |

#### Accessibilità e fruibilità servizi igienici

- |                          |                          |                          |
|--------------------------|--------------------------|--------------------------|
| <b>D1</b>                | <b>D2</b>                | <b>D3</b>                |
| <input type="radio"/> SI | <input type="radio"/> SI | <input type="radio"/> SI |
| <input type="radio"/> NO | <input type="radio"/> NO | <input type="radio"/> NO |

#### Orientamento e percorsi esterni e ambienti interni

- |                                     |                                     |                                     |                                     |
|-------------------------------------|-------------------------------------|-------------------------------------|-------------------------------------|
| <b>E1</b>                           | <b>E2</b>                           | <b>E3</b>                           | <b>E4</b>                           |
| <input type="radio"/> SI            | <input type="radio"/> SI            | <input type="radio"/> SI            | <input type="radio"/> SI            |
| <input checked="" type="radio"/> NO | <input checked="" type="radio"/> NO | <input checked="" type="radio"/> NO | <input checked="" type="radio"/> NO |

#### Note gruppo A

La rampa presente non è conforme, poichè ha una pendenza troppo elevata.

#### Note gruppo B

#### Note gruppo C

Trattasi di un edificio che si sviluppa su unico piano.

#### Note gruppo D

#### Note gruppo E

#### Valutazione di sintesi sulla fruibilità

- ☐ Fruibile
- ☐ Parzialmente fruibile
- ☒ Non fruibile

### DATI OPERATIVI DI PROGETTO

#### Proposta intervento

Realizzazione di n° 1 parcheggio riservato a persone con disabilità.  
€ 200,00

#### Priorità

- ☐ Alta
- ☐ Media
- ☒ Bassa

#### Costo

€ 200,00

### INQUADRAMENTO FOTOGRAFICO



### INQUADRAMENTO ORTOFOTOGRAFICO

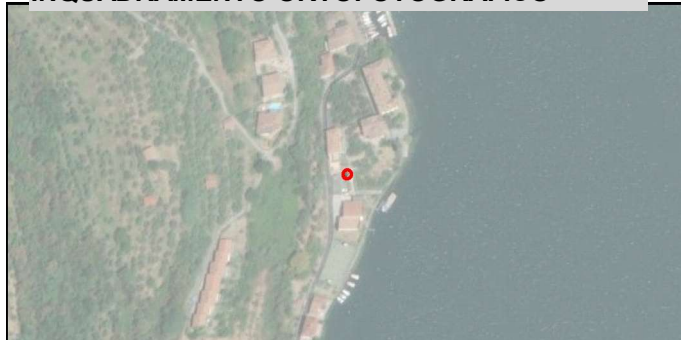



## COMUNE DI MONTE ISOLA

Schede operative per il rilievo dei servizi esistenti al fine dell'eliminazione delle barriere architettoniche

ID servizio: SC14 Nome: **Municipio**

Indirizzo: Località Siviano

Destinazione: Sicurezza del cittadino

### DATI DI RILEVAZIONE E ANALISI

#### Accessibilità percorsi esterni

- | A1                                  | A2                                  | A3                                  | A4                                  | A5                                  | A6                                  | A7                                  |
|-------------------------------------|-------------------------------------|-------------------------------------|-------------------------------------|-------------------------------------|-------------------------------------|-------------------------------------|
| <input checked="" type="radio"/> SI | <input checked="" type="radio"/> SI | <input type="radio"/> SI            | <input checked="" type="radio"/> SI | <input checked="" type="radio"/> SI | <input type="radio"/> SI            | <input checked="" type="radio"/> SI |
| <input type="radio"/> NO            | <input type="radio"/> NO            | <input checked="" type="radio"/> NO | <input type="radio"/> NO            | <input type="radio"/> NO            | <input checked="" type="radio"/> NO | <input type="radio"/> NO            |

#### Accessibilità ambienti interni

- | B1                                  | B2                                  | B3                                  | B4                                  | B5                                  | B6                                  | B7                                  |
|-------------------------------------|-------------------------------------|-------------------------------------|-------------------------------------|-------------------------------------|-------------------------------------|-------------------------------------|
| <input checked="" type="radio"/> SI | <input type="radio"/> SI            | <input type="radio"/> SI            | <input type="radio"/> SI            | <input type="radio"/> SI            | <input type="radio"/> SI            | <input type="radio"/> SI            |
| <input type="radio"/> NO            | <input checked="" type="radio"/> NO | <input checked="" type="radio"/> NO | <input checked="" type="radio"/> NO | <input checked="" type="radio"/> NO | <input checked="" type="radio"/> NO | <input checked="" type="radio"/> NO |

#### Accessibilità collegamenti verticali

- | C1                                  | C2                                  | C3                                  | C4                                  |
|-------------------------------------|-------------------------------------|-------------------------------------|-------------------------------------|
| <input type="radio"/> SI            | <input type="radio"/> SI            | <input checked="" type="radio"/> SI | <input type="radio"/> SI            |
| <input checked="" type="radio"/> NO | <input checked="" type="radio"/> NO | <input type="radio"/> NO            | <input checked="" type="radio"/> NO |

#### Accessibilità e fruibilità servizi igienici

- | D1                                  | D2                                  | D3                                  |
|-------------------------------------|-------------------------------------|-------------------------------------|
| <input type="radio"/> SI            | <input type="radio"/> SI            | <input type="radio"/> SI            |
| <input checked="" type="radio"/> NO | <input checked="" type="radio"/> NO | <input checked="" type="radio"/> NO |

#### Orientamento e percorsi esterni e ambienti interni

- | E1                                  | E2                                  | E3                                  | E4                                  |
|-------------------------------------|-------------------------------------|-------------------------------------|-------------------------------------|
| <input type="radio"/> SI            | <input type="radio"/> SI            | <input checked="" type="radio"/> SI | <input type="radio"/> SI            |
| <input checked="" type="radio"/> NO | <input checked="" type="radio"/> NO | <input type="radio"/> NO            | <input checked="" type="radio"/> NO |

Note gruppo A

Note gruppo B

Note gruppo C

Note gruppo D

I servizi igienici sono presenti solo al piano primo, ma non sono accessibili.

Note gruppo E

#### Valutazione di sintesi sulla fruibilità

- ☐ Fruibile
- ☐ Parzialmente fruibile
- ☒ Non fruibile

### DATI OPERATIVI DI PROGETTO

#### Proposta intervento

Installazione di rampa per superare la soglia d'ingresso. € 100,00  
Installazione di servoscala interno e rampa per il superamento delle scale di accesso. € 12.300,00  
Realizzazione di un nuovo blocco ascensore. € 50.000,00  
Formazione dei servizi igienici al piano terra e adeguamento di quelli esistenti. € 5.500,00  
Creazione di percorso per non vedenti. € 4.200,00  
Installazione pannelli tattili. € 1.500,00  
Installazione segnaletica luminosa e acustica. € 2.000,00

#### Priorità

- ☒ Alta
- ☐ Media
- ☐ Bassa

#### Costo

€ 75.600,00

### INQUADRAMENTO FOTOGRAFICO



### INQUADRAMENTO ORTOFOTOGRAFICO

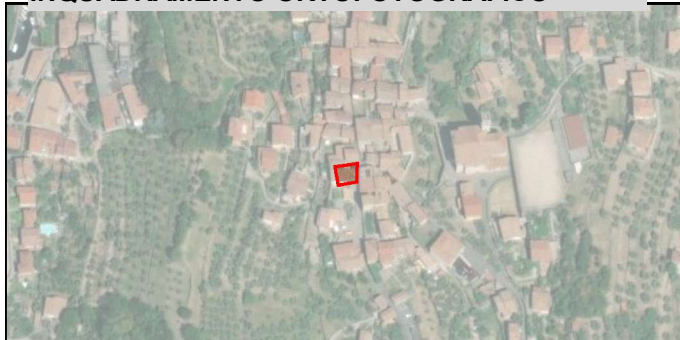



ID servizio: SC15 Nome: **Cimitero di Carzano**

Indirizzo: Località Carzano

Destinazione: Cimitero

### DATI DI RILEVAZIONE E ANALISI

#### Accessibilità percorsi esterni

- |                                     |                                     |                                     |                                     |                                     |                                     |                                     |
|-------------------------------------|-------------------------------------|-------------------------------------|-------------------------------------|-------------------------------------|-------------------------------------|-------------------------------------|
| <b>A1</b>                           | <b>A2</b>                           | <b>A3</b>                           | <b>A4</b>                           | <b>A5</b>                           | <b>A6</b>                           | <b>A7</b>                           |
| <input type="radio"/> SI            | <input type="radio"/> SI            | <input type="radio"/> SI            | <input type="radio"/> SI            | <input checked="" type="radio"/> SI | <input type="radio"/> SI            | <input checked="" type="radio"/> SI |
| <input checked="" type="radio"/> NO | <input checked="" type="radio"/> NO | <input checked="" type="radio"/> NO | <input checked="" type="radio"/> NO | <input type="radio"/> NO            | <input checked="" type="radio"/> NO | <input type="radio"/> NO            |

#### Accessibilità ambienti interni

- |                                     |                                     |                                     |                                     |                                     |                                     |                                     |
|-------------------------------------|-------------------------------------|-------------------------------------|-------------------------------------|-------------------------------------|-------------------------------------|-------------------------------------|
| <b>B1</b>                           | <b>B2</b>                           | <b>B3</b>                           | <b>B4</b>                           | <b>B5</b>                           | <b>B6</b>                           | <b>B7</b>                           |
| <input checked="" type="radio"/> SI | <input type="radio"/> SI            | <input type="radio"/> SI            | <input type="radio"/> SI            | <input type="radio"/> SI            | <input type="radio"/> SI            | <input type="radio"/> SI            |
| <input type="radio"/> NO            | <input checked="" type="radio"/> NO | <input checked="" type="radio"/> NO | <input checked="" type="radio"/> NO | <input checked="" type="radio"/> NO | <input checked="" type="radio"/> NO | <input checked="" type="radio"/> NO |

#### Accessibilità collegamenti verticali

- |                                     |                                     |                                     |                                     |
|-------------------------------------|-------------------------------------|-------------------------------------|-------------------------------------|
| <b>C1</b>                           | <b>C2</b>                           | <b>C3</b>                           | <b>C4</b>                           |
| <input type="radio"/> SI            | <input type="radio"/> SI            | <input type="radio"/> SI            | <input type="radio"/> SI            |
| <input checked="" type="radio"/> NO | <input checked="" type="radio"/> NO | <input checked="" type="radio"/> NO | <input checked="" type="radio"/> NO |

#### Accessibilità e fruibilità servizi igienici

- |                                     |                                     |                                     |
|-------------------------------------|-------------------------------------|-------------------------------------|
| <b>D1</b>                           | <b>D2</b>                           | <b>D3</b>                           |
| <input type="radio"/> SI            | <input type="radio"/> SI            | <input type="radio"/> SI            |
| <input checked="" type="radio"/> NO | <input checked="" type="radio"/> NO | <input checked="" type="radio"/> NO |

#### Orientamento e percorsi esterni e ambienti interni

- |                                     |                                     |                                     |                                     |
|-------------------------------------|-------------------------------------|-------------------------------------|-------------------------------------|
| <b>E1</b>                           | <b>E2</b>                           | <b>E3</b>                           | <b>E4</b>                           |
| <input type="radio"/> SI            | <input type="radio"/> SI            | <input type="radio"/> SI            | <input type="radio"/> SI            |
| <input checked="" type="radio"/> NO | <input checked="" type="radio"/> NO | <input checked="" type="radio"/> NO | <input checked="" type="radio"/> NO |

Note gruppo A

Note gruppo B

Le pavimentazioni interne sono costituite da terreno naturale. Non sono presenti porte interne.

Note gruppo C

Il servizio in questione si sviluppa su unico piano.

Note gruppo D

Non è presente alcun servizio igienico.

Note gruppo E

#### Valutazione di sintesi sulla fruibilità

- ☐ Fruibile
- ☐ Parzialmente fruibile
- ☒ Non fruibile

### DATI OPERATIVI DI PROGETTO

#### Proposta intervento

Realizzazione di percorso interno conforme compreso di percorso per non vedenti. € 10.800,00

Priorità

- ☐ Alta
- ☐ Media
- ☒ Bassa

Costo

€ 10.800,00

#### INQUADRAMENTO FOTOGRAFICO

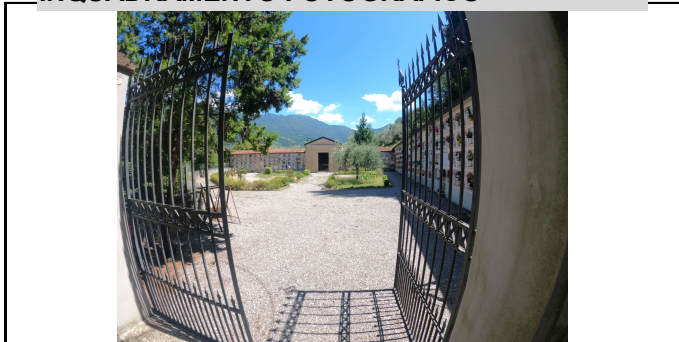

#### INQUADRAMENTO ORTOFOTOGRAFICO





ID servizio: SC16 Nome: **Cimitero di Siviano**

Indirizzo: Località Siviano

Destinazione: Cimitero

### DATI DI RILEVAZIONE E ANALISI

#### Accessibilità percorsi esterni

- |                                     |                                     |                                     |                                     |                                     |                                     |                                     |
|-------------------------------------|-------------------------------------|-------------------------------------|-------------------------------------|-------------------------------------|-------------------------------------|-------------------------------------|
| A1                                  | A2                                  | A3                                  | A4                                  | A5                                  | A6                                  | A7                                  |
| <input type="radio"/> SI            | <input type="radio"/> SI            | <input type="radio"/> SI            | <input checked="" type="radio"/> SI | <input checked="" type="radio"/> SI | <input type="radio"/> SI            | <input checked="" type="radio"/> SI |
| <input checked="" type="radio"/> NO | <input checked="" type="radio"/> NO | <input checked="" type="radio"/> NO | <input type="radio"/> NO            | <input type="radio"/> NO            | <input checked="" type="radio"/> NO | <input type="radio"/> NO            |

#### Accessibilità ambienti interni

- |                                     |                                     |                                     |                                     |                                     |                                     |                                     |
|-------------------------------------|-------------------------------------|-------------------------------------|-------------------------------------|-------------------------------------|-------------------------------------|-------------------------------------|
| B1                                  | B2                                  | B3                                  | B4                                  | B5                                  | B6                                  | B7                                  |
| <input checked="" type="radio"/> SI | <input type="radio"/> SI            | <input type="radio"/> SI            | <input type="radio"/> SI            | <input type="radio"/> SI            | <input type="radio"/> SI            | <input type="radio"/> SI            |
| <input type="radio"/> NO            | <input checked="" type="radio"/> NO | <input checked="" type="radio"/> NO | <input checked="" type="radio"/> NO | <input checked="" type="radio"/> NO | <input checked="" type="radio"/> NO | <input checked="" type="radio"/> NO |

#### Accessibilità collegamenti verticali

- |                                     |                                     |                                     |                                     |
|-------------------------------------|-------------------------------------|-------------------------------------|-------------------------------------|
| C1                                  | C2                                  | C3                                  | C4                                  |
| <input type="radio"/> SI            | <input type="radio"/> SI            | <input type="radio"/> SI            | <input type="radio"/> SI            |
| <input checked="" type="radio"/> NO | <input checked="" type="radio"/> NO | <input checked="" type="radio"/> NO | <input checked="" type="radio"/> NO |

#### Accessibilità e fruibilità servizi igienici

- |                                     |                                     |                                     |
|-------------------------------------|-------------------------------------|-------------------------------------|
| D1                                  | D2                                  | D3                                  |
| <input type="radio"/> SI            | <input type="radio"/> SI            | <input type="radio"/> SI            |
| <input checked="" type="radio"/> NO | <input checked="" type="radio"/> NO | <input checked="" type="radio"/> NO |

#### Orientamento e percorsi esterni e ambienti interni

- |                                     |                                     |                                     |                                     |
|-------------------------------------|-------------------------------------|-------------------------------------|-------------------------------------|
| E1                                  | E2                                  | E3                                  | E4                                  |
| <input type="radio"/> SI            | <input type="radio"/> SI            | <input type="radio"/> SI            | <input type="radio"/> SI            |
| <input checked="" type="radio"/> NO | <input checked="" type="radio"/> NO | <input checked="" type="radio"/> NO | <input checked="" type="radio"/> NO |

#### Note gruppo A

Il percorso di accesso all'edificio presenta delle scale non servite da montascale.

#### Note gruppo B

Le pavimentazioni interne sono costituite da terreno naturale.

#### Note gruppo C

Il collegamento con la strada sopraelevata avviene tramite scale.

#### Note gruppo D

Non è presente alcun servizio igienico.

#### Note gruppo E

#### Valutazione di sintesi sulla fruibilità

- ☐ Fruibile
- ☐ Parzialmente fruibile
- ☒ Non fruibile

### DATI OPERATIVI DI PROGETTO

#### Proposta intervento

Realizzazione di percorso interno conforme compreso di percorso per non vedenti. € 18.500,00  
Installazione di servoscale per le scale di accesso compreso di allacciamento elettrico. € 17.000,00  
Formazione di muro di sostegno del servoscale. € 1.400,00  
Installazione pannelli tattili. € 1.500,00

#### Priorità

- ☐ Alta
- ☐ Media
- ☒ Bassa

#### Costo

€ 38.400,00

### INQUADRAMENTO FOTOGRAFICO



### INQUADRAMENTO ORTOFOTOGRAFICO





ID servizio: SC17

Nome: **Cimitero di Peschiera Maraglio**

Indirizzo: Località Peschiera Maraglio

Destinazione: Cimitero

### DATI DI RILEVAZIONE E ANALISI

#### Accessibilità percorsi esterni

- |                                     |                                     |                                     |                                     |                                     |                                     |                                     |
|-------------------------------------|-------------------------------------|-------------------------------------|-------------------------------------|-------------------------------------|-------------------------------------|-------------------------------------|
| <b>A1</b>                           | <b>A2</b>                           | <b>A3</b>                           | <b>A4</b>                           | <b>A5</b>                           | <b>A6</b>                           | <b>A7</b>                           |
| <input type="radio"/> SI            | <input type="radio"/> SI            | <input type="radio"/> SI            | <input checked="" type="radio"/> SI | <input type="radio"/> SI            | <input type="radio"/> SI            | <input checked="" type="radio"/> SI |
| <input checked="" type="radio"/> NO | <input checked="" type="radio"/> NO | <input checked="" type="radio"/> NO | <input type="radio"/> NO            | <input checked="" type="radio"/> NO | <input checked="" type="radio"/> NO | <input type="radio"/> NO            |

#### Accessibilità ambienti interni

- |                                     |                                     |                                     |                                     |                                     |                                     |                                     |
|-------------------------------------|-------------------------------------|-------------------------------------|-------------------------------------|-------------------------------------|-------------------------------------|-------------------------------------|
| <b>B1</b>                           | <b>B2</b>                           | <b>B3</b>                           | <b>B4</b>                           | <b>B5</b>                           | <b>B6</b>                           | <b>B7</b>                           |
| <input checked="" type="radio"/> SI | <input type="radio"/> SI            | <input type="radio"/> SI            | <input type="radio"/> SI            | <input type="radio"/> SI            | <input type="radio"/> SI            | <input type="radio"/> SI            |
| <input type="radio"/> NO            | <input checked="" type="radio"/> NO | <input checked="" type="radio"/> NO | <input checked="" type="radio"/> NO | <input checked="" type="radio"/> NO | <input checked="" type="radio"/> NO | <input checked="" type="radio"/> NO |

#### Accessibilità collegamenti verticali

- |                                     |                                     |                                     |                                     |
|-------------------------------------|-------------------------------------|-------------------------------------|-------------------------------------|
| <b>C1</b>                           | <b>C2</b>                           | <b>C3</b>                           | <b>C4</b>                           |
| <input type="radio"/> SI            | <input type="radio"/> SI            | <input type="radio"/> SI            | <input type="radio"/> SI            |
| <input checked="" type="radio"/> NO | <input checked="" type="radio"/> NO | <input checked="" type="radio"/> NO | <input checked="" type="radio"/> NO |

#### Accessibilità e fruibilità servizi igienici

- |                                     |                                     |                                     |
|-------------------------------------|-------------------------------------|-------------------------------------|
| <b>D1</b>                           | <b>D2</b>                           | <b>D3</b>                           |
| <input type="radio"/> SI            | <input type="radio"/> SI            | <input type="radio"/> SI            |
| <input checked="" type="radio"/> NO | <input checked="" type="radio"/> NO | <input checked="" type="radio"/> NO |

#### Orientamento e percorsi esterni e ambienti interni

- |                                     |                                     |                                     |                                     |
|-------------------------------------|-------------------------------------|-------------------------------------|-------------------------------------|
| <b>E1</b>                           | <b>E2</b>                           | <b>E3</b>                           | <b>E4</b>                           |
| <input type="radio"/> SI            | <input type="radio"/> SI            | <input type="radio"/> SI            | <input type="radio"/> SI            |
| <input checked="" type="radio"/> NO | <input checked="" type="radio"/> NO | <input checked="" type="radio"/> NO | <input checked="" type="radio"/> NO |

#### Note gruppo A

Sono presenti gradini e pendenze elevate.

#### Note gruppo B

Le pavimentazioni interne sono costituite da terreno naturale.

#### Note gruppo C

#### Note gruppo D

Non è presente alcun servizio igienico.

#### Note gruppo E

#### Valutazione di sintesi sulla fruibilità

- ☐ Fruibile
- ☐ Parzialmente fruibile
- ☒ Non fruibile

### DATI OPERATIVI DI PROGETTO

#### Proposta intervento

#### Priorità

- ☐ Alta
- ☐ Media
- ☒ Bassa

#### Costo

€ 0,00

#### INQUADRAMENTO FOTOGRAFICO



#### INQUADRAMENTO ORTOFOTOGRAFICO





**SCHEDA TIPO DI RILEVAMENTO DEI LUOGHI COLLETTIVI DEL COMUNE**

Nome servizio:

indirizzo:

Destinazione d'uso:

		SI	NO	NOTE
	<b>Parcheggi</b>			
<b>A1</b>	presenza di parcheggi riservati per persone disabili in prossimità del percorso: - minimo uno stallo ogni 50 - dimensioni 3,20*6 mq			
<b>A2</b>	conformità della segnaletica verticale e orizzontale alla normativa			
<b>A3</b>	conformità fisica dello stallo alle necessità dei disabili: - complanare alla sede stradale e/o percorso - eventuali dislivelli risolti tramite raccordo, scivolo, rampa o simili			
	<b>Accessibilità percorsi interni e esterni</b>			
<b>B1</b>	larghezza minima di 90 cm lungo tutto lo sviluppo del percorso pedonale			
<b>B2</b>	presenza di spazi idonei (allargamenti) alla rotazione di carrozzine lungo il percorso (indicativamente una piazzola 1,40*1,40 mq ogni 10/15 m)			
<b>B3</b>	disposizione dell'arredo urbano tale da non ridurre il passaggio netto (ampiezza del percorso) sotto i 90 cm			
<b>B4</b>	pendenza adeguata dei dislivelli lungo il percorso: - ottimale 5% - massima 8%			





ID servizio: V01

Nome: **Piazza**

Indirizzo: Località Siviano

Destinazione: Spazi aggregativi a cielo aperto

#### DATI DI RILEVAZIONE E ANALISI

##### Accessibilità percorsi esterni

- |                                     |                                     |                                     |
|-------------------------------------|-------------------------------------|-------------------------------------|
| <b>A1</b>                           | <b>A2</b>                           | <b>A3</b>                           |
| <input checked="" type="radio"/> SI | <input type="radio"/> SI            | <input checked="" type="radio"/> SI |
| <input type="radio"/> NO            | <input checked="" type="radio"/> NO | <input type="radio"/> NO            |

##### Accessibilità ambienti interni

- |                                     |                                     |                                     |                                     |
|-------------------------------------|-------------------------------------|-------------------------------------|-------------------------------------|
| <b>B1</b>                           | <b>B2</b>                           | <b>B3</b>                           | <b>B4</b>                           |
| <input checked="" type="radio"/> SI | <input checked="" type="radio"/> SI | <input checked="" type="radio"/> SI | <input checked="" type="radio"/> SI |
| <input type="radio"/> NO            | <input type="radio"/> NO            | <input type="radio"/> NO            | <input type="radio"/> NO            |

##### Note gruppo A

Sono presenti degli stalli riservati a persone con disabilità ma presentano delle dimensioni ridotte e non sono segnalati dall'opportuna cartellonistica.

##### Note gruppo B

#### Valutazione di sintesi sulla fruibilità

- ☒ Fruibile
- ☐ Parzialmente fruibile
- ☐ Non fruibile

#### DATI OPERATIVI DI PROGETTO

##### Proposta intervento

Realizzazione di n° 1 parcheggio riservato a persone con disabilità con dimensioni adatte alle auto. € 200,00

##### Priorità

- ☐ Alta
- ☐ Media
- ☒ Bassa

##### Costo

€ 200,00

#### INQUADRAMENTO FOTOGRAFICO



#### INQUADRAMENTO ORTOFOTOGRAFICO

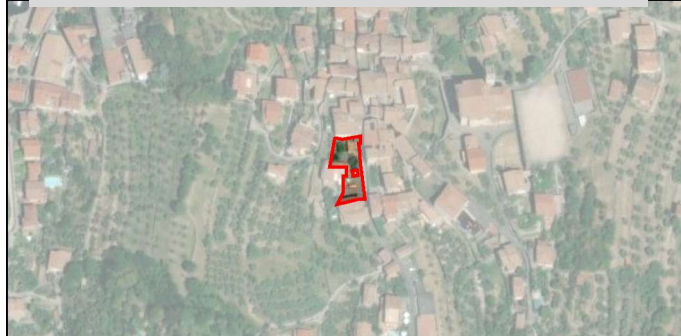



ID servizio: V02

Nome: **Piazza**

Indirizzo: Località Siviano

Destinazione: Spazi aggregativi a cielo aperto

### DATI DI RILEVAZIONE E ANALISI

#### Accessibilità percorsi esterni

**A1**

☐ SI

☒ NO

**A2**

☐ SI

☒ NO

**A3**

☐ SI

☒ NO

#### Accessibilità ambienti interni

**B1**

☐ SI

☒ NO

**B2**

☐ SI

☒ NO

**B3**

☐ SI

☒ NO

**B4**

☐ SI

☒ NO

Note gruppo A

Non è presente alcun parcheggio.

Note gruppo B

#### Valutazione di sintesi sulla fruibilità

☐ Fruibile

☐ Parzialmente fruibile

☒ Non fruibile

### DATI OPERATIVI DI PROGETTO

Proposta intervento

**Priorità**

☐ Alta

☐ Media

☒ Bassa

**Costo**

€ 0,00

### INQUADRAMENTO FOTOGRAFICO



### INQUADRAMENTO ORTOFOTOGRAFICO





ID servizio: V03

Nome: **Area Pic-nic Sensole 1**

Indirizzo: Località Menzino

Destinazione: Spazi aggregativi a cielo aperto

### DATI DI RILEVAZIONE E ANALISI

#### Accessibilità percorsi esterni

A1

☐ SI

☒ NO

A2

☐ SI

☒ NO

A3

☐ SI

☒ NO

#### Accessibilità ambienti interni

B1

☐ SI

☐ NO

B2

☐ SI

☐ NO

B3

☐ SI

☐ NO

B4

☐ SI

☐ NO

#### Note gruppo A

Non è presente alcun parcheggio.

#### Note gruppo B

Attualmente l'area non è servita ma vi è la possibilità d'intervento per poterla rendere accessibile.

### Valutazione di sintesi sulla fruibilità

☐ Fruibile

☒ Parzialmente fruibile

☐ Non fruibile

### DATI OPERATIVI DI PROGETTO

#### Proposta intervento

Realizzazione di n° 1 parcheggio riservato a persone con disabilità. € 200,00

Creazione di percorso di avvicinamento idoneo compreso di percorso per non vedenti. € 13.500,00

Installazione pannelli tattili. € 1.500,00

#### Priorità

☐ Alta

☒ Media

☐ Bassa

#### Costo

€ 15.200,00

### INQUADRAMENTO FOTOGRAFICO



### INQUADRAMENTO ORTOFOTOGRAFICO





ID servizio: V04

Nome: **Area Pic-nic Sensole 2**

Indirizzo: Località Menzino

Destinazione: Spazi aggregativi a cielo aperto

#### DATI DI RILEVAZIONE E ANALISI

##### Accessibilità percorsi esterni

A1

☐ SI

☒ NO

A2

☐ SI

☒ NO

A3

☐ SI

☒ NO

##### Accessibilità ambienti interni

B1

☐ SI

☐ NO

B2

☐ SI

☐ NO

B3

☐ SI

☐ NO

B4

☐ SI

☐ NO

##### Note gruppo A

Non è presente alcun parcheggio.

##### Note gruppo B

Attualmente l'area non è servita ma vi è la possibilità d'intervento per poterla rendere accessibile.

#### Valutazione di sintesi sulla fruibilità

☐ Fruibile

☒ Parzialmente fruibile

☐ Non fruibile

#### DATI OPERATIVI DI PROGETTO

##### Proposta intervento

Realizzazione di n° 1 parcheggio riservato a persone con disabilità. € 200,00

Creazione di percorso per non vedenti. € 4.000,00

Installazione pannelli tattili. € 1.500,00

##### Priorità

☐ Alta

☒ Media

☐ Bassa

##### Costo

€ 5.700,00

#### INQUADRAMENTO FOTOGRAFICO



#### INQUADRAMENTO ORTOFOTOGRAFICO





ID servizio: V06 Nome: **Piazza pontile**

Indirizzo: Località Carzano

Destinazione: Spazi aggregativi a cielo aperto

#### DATI DI RILEVAZIONE E ANALISI

##### Accessibilità percorsi esterni

A1

☐ SI

☒ NO

A2

☐ SI

☒ NO

A3

☐ SI

☒ NO

##### Accessibilità ambienti interni

B1

☒ SI

☐ NO

B2

☒ SI

☐ NO

B3

☒ SI

☐ NO

B4

☒ SI

☐ NO

##### Note gruppo A

I parcheggi presenti sono solo per motocicli e mancano i parcheggi riservati a persone con disabilità.

##### Note gruppo B

#### Valutazione di sintesi sulla fruibilità

☐ Fruibile

☒ Parzialmente fruibile

☐ Non fruibile

#### DATI OPERATIVI DI PROGETTO

##### Proposta intervento

Realizzazione di n° 2 parcheggi riservati a persone con disabilità.  
€ 400,00

##### Priorità

☐ Alta

☐ Media

☒ Bassa

##### Costo

€ 400,00

#### INQUADRAMENTO FOTOGRAFICO



#### INQUADRAMENTO ORTOFOTOGRAFICO





ID servizio: V16

Nome: **Bagno pubblico**

Indirizzo: Località Peschiera Maraglio

Destinazione: Spazi aggregativi a cielo aperto

#### DATI DI RILEVAZIONE E ANALISI

##### Accessibilità percorsi esterni

A1

☒ SI

☐ NO

A2

☐ SI

☒ NO

A3

☐ SI

☒ NO

##### Accessibilità ambienti interni

B1

☒ SI

☐ NO

B2

☒ SI

☐ NO

B3

☒ SI

☐ NO

B4

☒ SI

☐ NO

##### Note gruppo A

Sono presenti degli stalli riservati a persone con disabilità, ma presentano una dimensione ridotta.

##### Note gruppo B

#### Valutazione di sintesi sulla fruibilità

☒ Fruibile

☐ Parzialmente fruibile

☐ Non fruibile

#### DATI OPERATIVI DI PROGETTO

##### Proposta intervento

Si tratta di un servizio conforme alla normativa in materia di accessibilità

##### Priorità

☐ Alta

☐ Media

☒ Bassa

##### Costo

€ 0,00

#### INQUADRAMENTO FOTOGRAFICO



#### INQUADRAMENTO ORTOFOTOGRAFICO





ID servizio: V20

Nome: **Spiaggia pubblica Carzano**

Indirizzo: Località Carzano

Destinazione: Spiaggia lacustre o fluviale

#### DATI DI RILEVAZIONE E ANALISI

##### Accessibilità percorsi esterni

A1

☒ SI

☐ NO

A2

☒ SI

☐ NO

A3

☒ SI

☐ NO

##### Accessibilità ambienti interni

B1

☒ SI

☐ NO

B2

☒ SI

☐ NO

B3

☒ SI

☐ NO

B4

☐ SI

☒ NO

##### Note gruppo A

Dato lo spazio disponibile è possibile ricavare un parcheggio auto riservato.

##### Note gruppo B

La rampa presente ha una pendenza eccessiva, ed il percorso di accesso è dotato di scale non servite da montascale.

#### Valutazione di sintesi sulla fruibilità

☐ Fruibile

☒ Parzialmente fruibile

☐ Non fruibile

#### DATI OPERATIVI DI PROGETTO

##### Proposta intervento

Realizzazione di n° 2 parcheggi riservati a persone con disabilità con dimensioni adatte alle auto. € 400,00

Creazione di percorso di avvicinamento conforme compreso di percorso per non vedenti. € 15.000,00

Installazione di servoscala per scale d'accesso. € 16.500,00

Installazione di pannelli tattili. € 1.500,00

Individuazione di un sistema idoneo per accedere alla battigia. € 30.000,00

##### Priorità

☐ Alta

☒ Media

☐ Bassa

##### Costo

€ 63.400,00

#### INQUADRAMENTO FOTOGRAFICO



#### INQUADRAMENTO ORTOFOTOGRAFICO





ID servizio: V21

Nome: **Spiaggia pubblica "Canogola"**

Indirizzo: Località Siviano

Destinazione: Spiaggia lacustre o fluviale

#### DATI DI RILEVAZIONE E ANALISI

##### Accessibilità percorsi esterni

A1

☐ SI

☒ NO

A2

☐ SI

☒ NO

A3

☐ SI

☒ NO

##### Accessibilità ambienti interni

B1

☐ SI

☒ NO

B2

☐ SI

☒ NO

B3

☐ SI

☒ NO

B4

☐ SI

☒ NO

##### Note gruppo A

Non è presente alcun parcheggio.

##### Note gruppo B

Il percorso di accesso si innesta per una parte su un fondo naturale, inoltre si segnalano pendenze elevate.

#### Valutazione di sintesi sulla fruibilità

☐ Fruibile

☐ Parzialmente fruibile

☒ Non fruibile

#### DATI OPERATIVI DI PROGETTO

##### Proposta intervento

##### Priorità

☐ Alta

☐ Media

☒ Bassa

##### Costo

€ 0,00

#### INQUADRAMENTO FOTOGRAFICO



#### INQUADRAMENTO ORTOFOTOGRAFICO





ID servizio: V22

Nome: **Spiaggia pubblica "Fornaci"**

Indirizzo: Località Siviano

Destinazione: Spiaggia lacustre o fluviale

### DATI DI RILEVAZIONE E ANALISI

#### Accessibilità percorsi esterni

A1

☐ SI

☒ NO

A2

☐ SI

☒ NO

A3

☐ SI

☒ NO

#### Accessibilità ambienti interni

B1

☐ SI

☒ NO

B2

☐ SI

☒ NO

B3

☐ SI

☒ NO

B4

☐ SI

☒ NO

#### Note gruppo A

Si segnala che il parcheggio più vicino non è riservato a persone con disabilità.

#### Note gruppo B

Il percorso di accesso ha pendenze elevate. Inoltre si segnala la mancanza di un accesso diretto al lago, in quanto sono presenti dei gradini naturali.

#### Valutazione di sintesi sulla fruibilità

☐ Fruibile

☐ Parzialmente fruibile

☒ Non fruibile

### DATI OPERATIVI DI PROGETTO

#### Proposta intervento

#### Priorità

☐ Alta

☐ Media

☒ Bassa

#### Costo

€ 0,00

### INQUADRAMENTO FOTOGRAFICO



### INQUADRAMENTO ORTOFOTOGRAFICO





ID servizio: V23

Nome: **Spiaggia pubblica "La Punta"**

Indirizzo: Località Punta Siviano

Destinazione: Spiaggia lacustre o fluviale

#### DATI DI RILEVAZIONE E ANALISI

##### Accessibilità percorsi esterni

A1

☐ SI

☒ NO

A2

☐ SI

☒ NO

A3

☐ SI

☒ NO

##### Accessibilità ambienti interni

B1

☐ SI

☒ NO

B2

☐ SI

☒ NO

B3

☐ SI

☒ NO

B4

☐ SI

☒ NO

##### Note gruppo A

Non è presente alcun parcheggio.

##### Note gruppo B

Il percorso di accesso ha pendenze elevate e presenta una pavimentazione sconnessa.

#### Valutazione di sintesi sulla fruibilità

☐ Fruibile

☐ Parzialmente fruibile

☒ Non fruibile

#### DATI OPERATIVI DI PROGETTO

##### Proposta intervento

##### Priorità

☐ Alta

☐ Media

☒ Bassa

##### Costo

€ 0,00

#### INQUADRAMENTO FOTOGRAFICO



#### INQUADRAMENTO ORTOFOTOGRAFICO





ID servizio: V25

Nome: **Spiaggia pubblica "Le Ere"**

Indirizzo: Località Peschiera Maraglio

Destinazione: Spiaggia lacustre o fluviale

#### DATI DI RILEVAZIONE E ANALISI

##### Accessibilità percorsi esterni

A1

☐ SI

☒ NO

A2

☐ SI

☒ NO

A3

☐ SI

☒ NO

##### Accessibilità ambienti interni

B1

☒ SI

☐ NO

B2

☒ SI

☐ NO

B3

☒ SI

☐ NO

B4

☒ SI

☐ NO

##### Note gruppo A

La spiaggia è accessibile ma non è presente un accesso diretto al lago.

##### Note gruppo B

Si segnala la possibilità di utilizzare i bagni pubblici.

#### Valutazione di sintesi sulla fruibilità

☐ Fruibile

☒ Parzialmente fruibile

☐ Non fruibile

#### DATI OPERATIVI DI PROGETTO

##### Proposta intervento

Realizzazione di n° 2 parcheggi riservati a persone con disabilità. € 400,00  
Installazione pannelli tattili. € 1.500,00  
Creazione di percorso di avvicinamento conforme compreso di percorso per non vedenti. € 15.000,00  
Individuazione di un sistema idoneo per accedere alla battigia. € 30.000,00

##### Priorità

☐ Alta

☒ Media

☐ Bassa

##### Costo

€ 46.900,00

#### INQUADRAMENTO FOTOGRAFICO



#### INQUADRAMENTO ORTOFOTOGRAFICO





ID servizio: V27

Nome: **Spiaggia pubblica "Serf"**

Indirizzo: Località Menzino

Destinazione: Spiaggia lacustre o fluviale

#### DATI DI RILEVAZIONE E ANALISI

##### Accessibilità percorsi esterni

A1

☐ SI

☒ NO

A2

☐ SI

☒ NO

A3

☐ SI

☒ NO

##### Accessibilità ambienti interni

B1

☐ SI

☒ NO

B2

☐ SI

☒ NO

B3

☐ SI

☒ NO

B4

☐ SI

☒ NO

##### Note gruppo A

Non è presente alcun parcheggio.

##### Note gruppo B

Il percorso di accesso si innesta in parte su un fondo naturale e in parte su pavimentazione sconnessa, inoltre presenta delle pendenze elevate.

Gli accessi diretti al lago non sono accessibili, poiché il primo ha una rampa con pendenza eccessiva, mentre il secondo ha delle scale.

##### Valutazione di sintesi sulla fruibilità

☐ Fruibile

☐ Parzialmente fruibile

☒ Non fruibile

#### DATI OPERATIVI DI PROGETTO

##### Proposta intervento

##### Priorità

☐ Alta

☐ Media

☒ Bassa

##### Costo

€ 0,00

#### INQUADRAMENTO FOTOGRAFICO



#### INQUADRAMENTO ORTOFOTOGRAFICO





ID servizio: V28

Nome: **Spiaggia pubblica "Baia del Silenzio"**

Indirizzo: Località Menzino

Destinazione: Spiaggia lacustre o fluviale

#### DATI DI RILEVAZIONE E ANALISI

##### Accessibilità percorsi esterni

A1

☐ SI

☒ NO

A2

☐ SI

☒ NO

A3

☐ SI

☒ NO

##### Accessibilità ambienti interni

B1

☐ SI

☒ NO

B2

☐ SI

☒ NO

B3

☐ SI

☒ NO

B4

☐ SI

☒ NO

##### Note gruppo A

Non è presente alcun parcheggio.

##### Note gruppo B

Il percorso di accesso si innesta per una parte su un fondo naturale, inoltre si segnalano pendenze elevate.

#### Valutazione di sintesi sulla fruibilità

☐ Fruibile

☐ Parzialmente fruibile

☒ Non fruibile

#### DATI OPERATIVI DI PROGETTO

##### Proposta intervento

##### Priorità

☐ Alta

☐ Media

☒ Bassa

##### Costo

€ 0,00

#### INQUADRAMENTO FOTOGRAFICO



#### INQUADRAMENTO ORTOFOTOGRAFICO

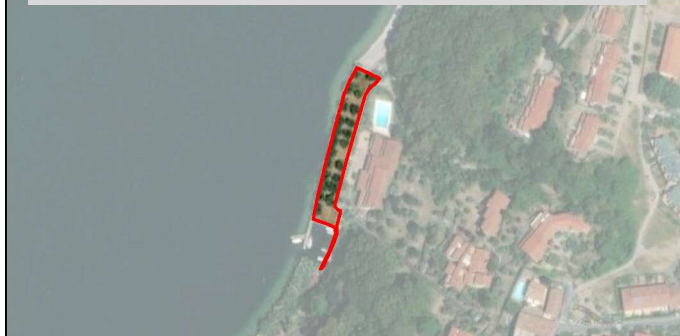



ID servizio: V29

Nome: **Parco pubblico**

Indirizzo: Località Siviano

Destinazione: Verde attrezzato

### DATI DI RILEVAZIONE E ANALISI

#### Accessibilità percorsi esterni

A1

☐ SI

☒ NO

A2

☐ SI

☒ NO

A3

☐ SI

☒ NO

#### Accessibilità ambienti interni

B1

☒ SI

☐ NO

B2

☐ SI

☒ NO

B3

☒ SI

☐ NO

B4

☐ SI

☒ NO

Note gruppo A

Note gruppo B

L'accesso all'area verde è dotato di scale non servite da montascale.

#### Valutazione di sintesi sulla fruibilità

☐ Fruibile

☐ Parzialmente fruibile

☒ Non fruibile

### DATI OPERATIVI DI PROGETTO

#### Proposta intervento

Priorità

☐ Alta

☐ Media

☒ Bassa

Costo

€ 0,00

### INQUADRAMENTO FOTOGRAFICO



### INQUADRAMENTO ORTOFOTOGRAFICO





ID servizio: V32

Nome: **Parco pubblico**

Indirizzo: Località Menzino

Destinazione: Verde attrezzato

#### DATI DI RILEVAZIONE E ANALISI

##### Accessibilità percorsi esterni

A1

☐ SI

☒ NO

A2

☐ SI

☒ NO

A3

☐ SI

☒ NO

##### Accessibilità ambienti interni

B1

☒ SI

☐ NO

B2

☒ SI

☐ NO

B3

☒ SI

☐ NO

B4

☒ SI

☐ NO

##### Note gruppo A

Non è presente alcun parcheggio, ma dato lo spazio disponibile è possibile ricavarne.

##### Note gruppo B

#### Valutazione di sintesi sulla fruibilità

☐ Fruibile

☒ Parzialmente fruibile

☐ Non fruibile

#### DATI OPERATIVI DI PROGETTO

##### Proposta intervento

Realizzazione di n° 1 parcheggio riservato a persone con disabilità. € 200,00

Installazione di attrezzature ludiche inclusive. € 25.000,00

Installazione pannelli tattili. € 1.500,00

Creazione di un percorso di avvicinamento idoneo compreso di percorso per non vedenti che si innesta su quello da realizzare per il campo sportivo (si veda SC09).

##### Priorità

☐ Alta

☒ Media

☐ Bassa

##### Costo

€ 26.700,00

#### INQUADRAMENTO FOTOGRAFICO

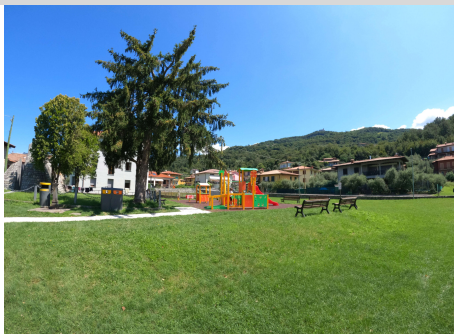

#### INQUADRAMENTO ORTOFOTOGRAFICO





ID servizio: V34

Nome: Verde attrezzato

Indirizzo: Località Cure

Destinazione: Verde attrezzato

### DATI DI RILEVAZIONE E ANALISI

#### Accessibilità percorsi esterni

A1

☐ SI

☒ NO

A2

☐ SI

☒ NO

A3

☐ SI

☒ NO

#### Accessibilità ambienti interni

B1

☐ SI

☒ NO

B2

☐ SI

☒ NO

B3

☐ SI

☒ NO

B4

☐ SI

☒ NO

#### Note gruppo A

Non è presente alcun parcheggio.

#### Note gruppo B

Accesso tramite escursioni.

### Valutazione di sintesi sulla fruibilità

☐ Fruibile

☐ Parzialmente fruibile

☒ Non fruibile

### DATI OPERATIVI DI PROGETTO

#### Proposta intervento

#### Priorità

☐ Alta

☐ Media

☒ Bassa

#### Costo

€ 0,00

### INQUADRAMENTO FOTOGRAFICO



### INQUADRAMENTO ORTOFOTOGRAFICO

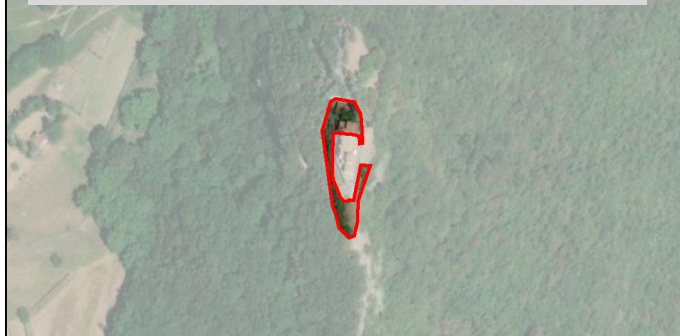



ID servizio: V35

Nome: **Campo sportivo**

Indirizzo: Località Carzano

Destinazione: Verde attrezzato

### DATI DI RILEVAZIONE E ANALISI

#### Accessibilità percorsi esterni

- | A1                                  | A2                                  | A3                                  |
|-------------------------------------|-------------------------------------|-------------------------------------|
| <input type="radio"/> SI            | <input type="radio"/> SI            | <input type="radio"/> SI            |
| <input checked="" type="radio"/> NO | <input checked="" type="radio"/> NO | <input checked="" type="radio"/> NO |

#### Accessibilità ambienti interni

- | B1                                  | B2                                  | B3                                  | B4                                  |
|-------------------------------------|-------------------------------------|-------------------------------------|-------------------------------------|
| <input type="radio"/> SI            | <input type="radio"/> SI            | <input checked="" type="radio"/> SI | <input checked="" type="radio"/> SI |
| <input checked="" type="radio"/> NO | <input checked="" type="radio"/> NO | <input type="radio"/> NO            | <input type="radio"/> NO            |

#### Note gruppo A

Sono presenti alcuni parcheggi, ma non sono riservati a persone con disabilità.

#### Note gruppo B

Si segnala la mancanza di un percorso dedicato.

### Valutazione di sintesi sulla fruibilità

- ☒ Fruibile
- ☐ Parzialmente fruibile
- ☐ Non fruibile

### DATI OPERATIVI DI PROGETTO

#### Proposta intervento

Realizzazione di n° 1 parcheggio riservato a persone con disabilità. € 200,00  
Realizzazione di rampa per il superamento dei gradini di accesso. € 500,00  
Creazione di percorso di avvicinamento idoneo compreso di percorso per non vedenti. € 1.000,00  
Installazione pannelli tattili. € 1.500,00

#### Priorità

- ☐ Alta
- ☐ Media
- ☒ Bassa

#### Costo

€ 3.200,00

### INQUADRAMENTO FOTOGRAFICO



### INQUADRAMENTO ORTOFOTOGRAFICO

